

# Dicas para participar dos nossos processos seletivos

**FIESC** **SENAI** **SESI** **CIESC** **IEL**

Acesse nossa **página de carreiras**, busque pela cidade de seu interesse e acompanhe nossas oportunidades.

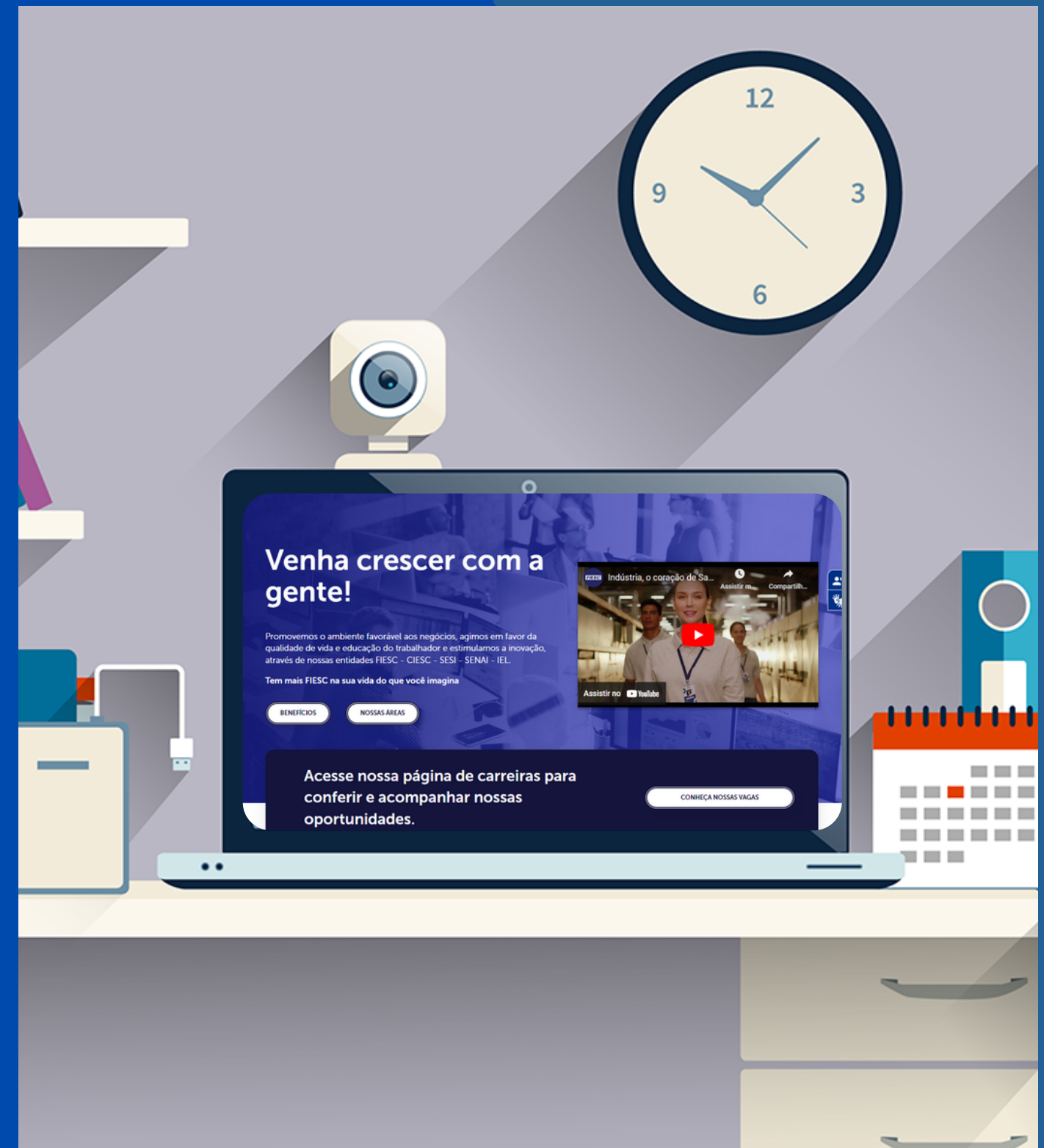

Lista de vagas de emprego > 02635/2022 - Psicólogo

Inscrições abertas

## 02635/2022 - Psicólogo

 Criciúma - SC  Presencial  1 Vaga

 Efetivo - CLT  Período Integral  Especialista

 [Comunicado de Processo Seletivo.pdf](#)

 [Processo Seletivo 02635/2022.pdf](#)

02635/2022 - SESI/SC - Criciúma

Antes de realizar sua inscrição, leia com atenção as informações disponíveis no Comunicado de Processo Seletivo.

Importante: Serão considerados para etapa de Avaliação Curricular, as informações preenchidas diretamente no cadastro do currículo do candidato. Não serão considerados currículos anexados no formulário de inscrição.

**Leia com atenção  
todas as informações  
disponíveis no  
comunicado de  
processo seletivo e  
requisitos solicitados  
para vaga.**

**Em sua inscrição preencha todas as informações solicitadas (dados pessoais, formação e experiência profissional)**

**IMPORTANTE: Não será considerado currículo anexado.**

**Em caso de identificarmos mais de uma inscrição por CPF, será considerado a primeira inscrição realizada.**

**Fique atento ao cronograma do processo seletivo para que você possa se preparar e se organizar para as etapas.**

**OBSERVAÇÃO: Neste mesmo local que será divulgado o resultado das etapas.**

	<b>Recebimento de Currículos</b> De 08/11/2022 à 16/11/2022
	<b>Análise Curricular</b> 17/11/2022 às 08:00 Divulgação do Resultado: 17/11/2022 às 12:00
	<b>Teste Fit Cultural e Competências</b> 21/11/2022 às 09:00 até 22/11/2022 às 09:00 Divulgação dos Resultados: 22/11/2022 às 11:00
	<b>Análise Documental</b> 22/11/2022 às 11:00 até 23/11/2022 às 11:00 Divulgação do Resultado: 23/11/2022 às 13:30
	<b>Avaliação Prática - Estudo de Caso</b> 24/11/2022 às 13:00 Local: Online  Tempo de prova: 60 min para resolução do estudo de caso + 30 min para entrevista Critérios de avaliação: Trabalho Colaborativo, Planejamento e Organização, Criatividade e Inovação, Conhecimento Técnico, Comunicação e Interação.  Divulgação do Resultado: 25/11/2022 às 13:00
	<b>Resultado Final</b> Divulgação do Resultado: 25/11/2022 às 17:15

**Em caso de avaliação prática ou entrevista online orientamos que você escolha um local calmo, que lhe permita fazer a prova sem interrupções e distrações.**

**DICA: Para processos online, garanta que seu computador esteja conectado a uma fonte de energia e com boa conexão de internet.**



**Caso seu processo seja presencial, atente-se ao local de prova.**



# Bom Processo Seletivo!

**FIESC** **SENAI** **SESI** **CIESC** **IEL**

