

Conselho Estratégico para Infraestrutura de Transporte e a Logística Catarinense

Osmari de Castilho Ribas

Fevereiro - 2022

FIESC



PORTONAVE

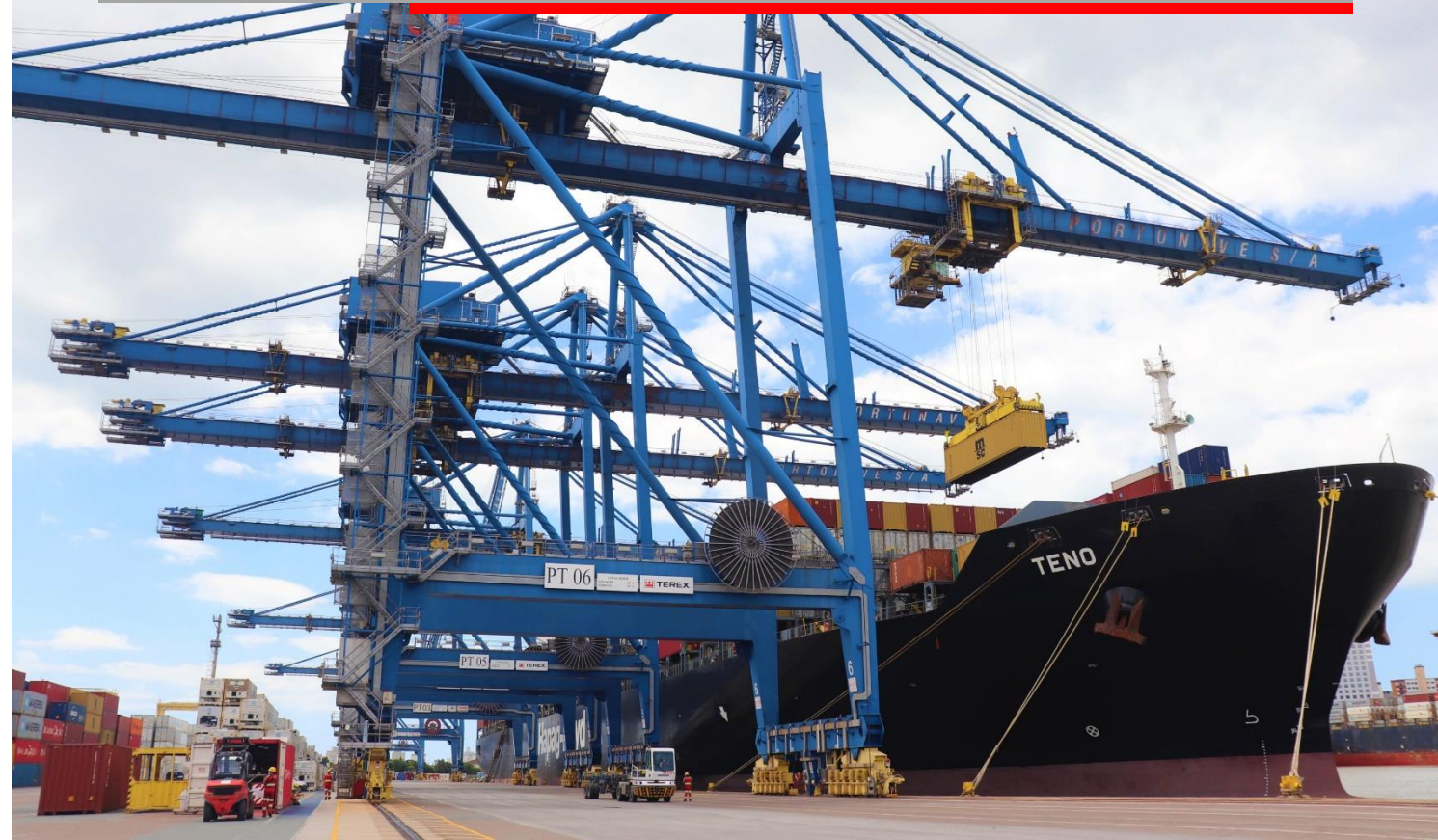

Histórico



Linha do tempo

2005



2010



2018

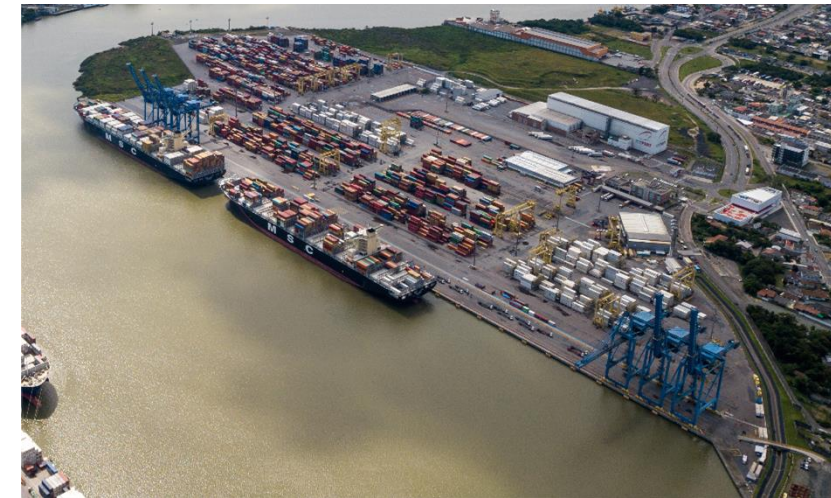

✓ Projeto *Greenfield*

Complexo Portuário





BR 470 (Oeste Catarinense)

9 KM

Avenida Portuária

BR 101 (Brasil, Norte-Sul)

- BR 470 em duplicação.
- Em obras.

Itajaí

Avenida Portuária

- ✓ Construída em 2008, liga BR-470 ao Terminal
- ✓ Investimento: **R\$ 25 milhões**



ASPECTOS OPERACIONAIS



PORTONAVE



Área Total

400

MIL M²



Cais

900

METROS



Canal de Acesso

14

METROS



Av. Portuária

1,8

KM

Infraestrutura



Berço de
Atracação

3



Gates com
Balanças

10



Capacidade
Estática em
TEUs

30

MIL



Tomadas
Reefer

2,430

CÂMARA FRIGORÍFICA



Câmara Frigorífica

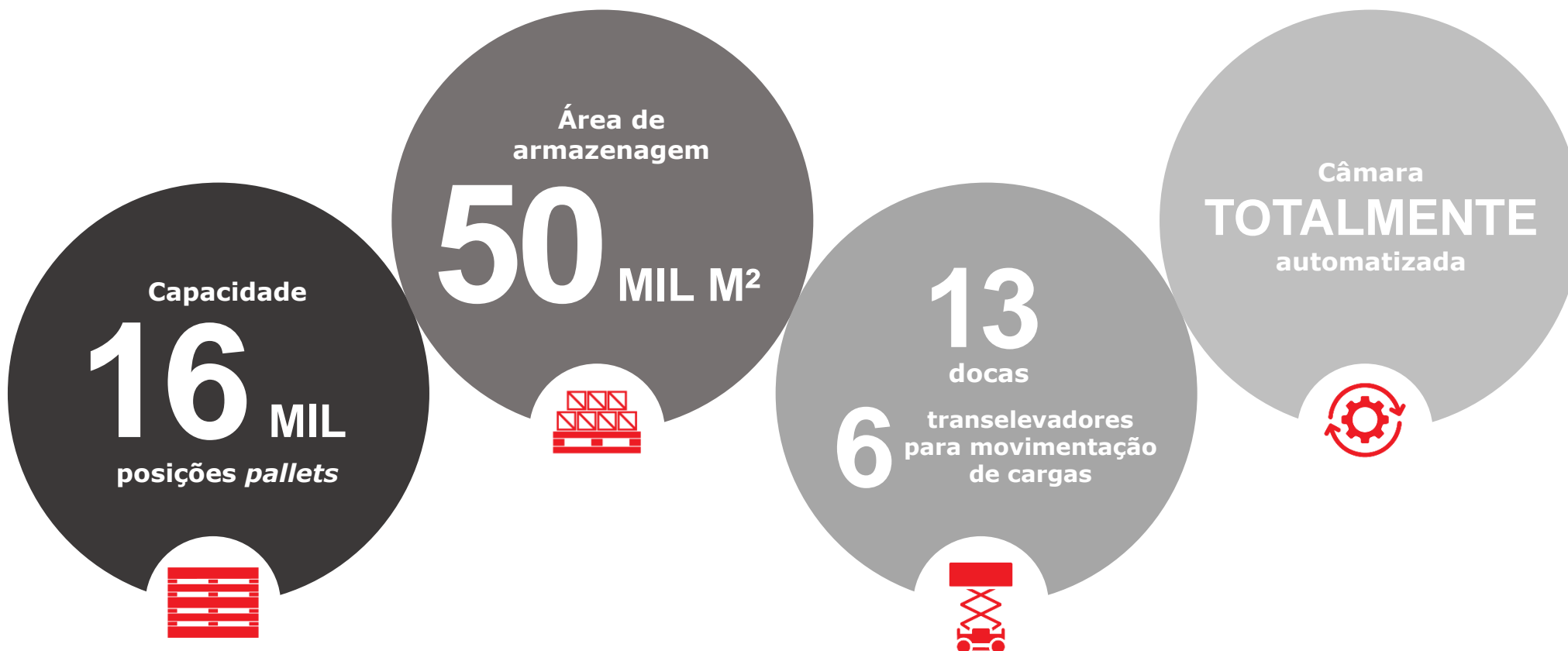

Produtividade Média Operacional (MPH)

Evolução da produtividade – Contêiner (un./h)

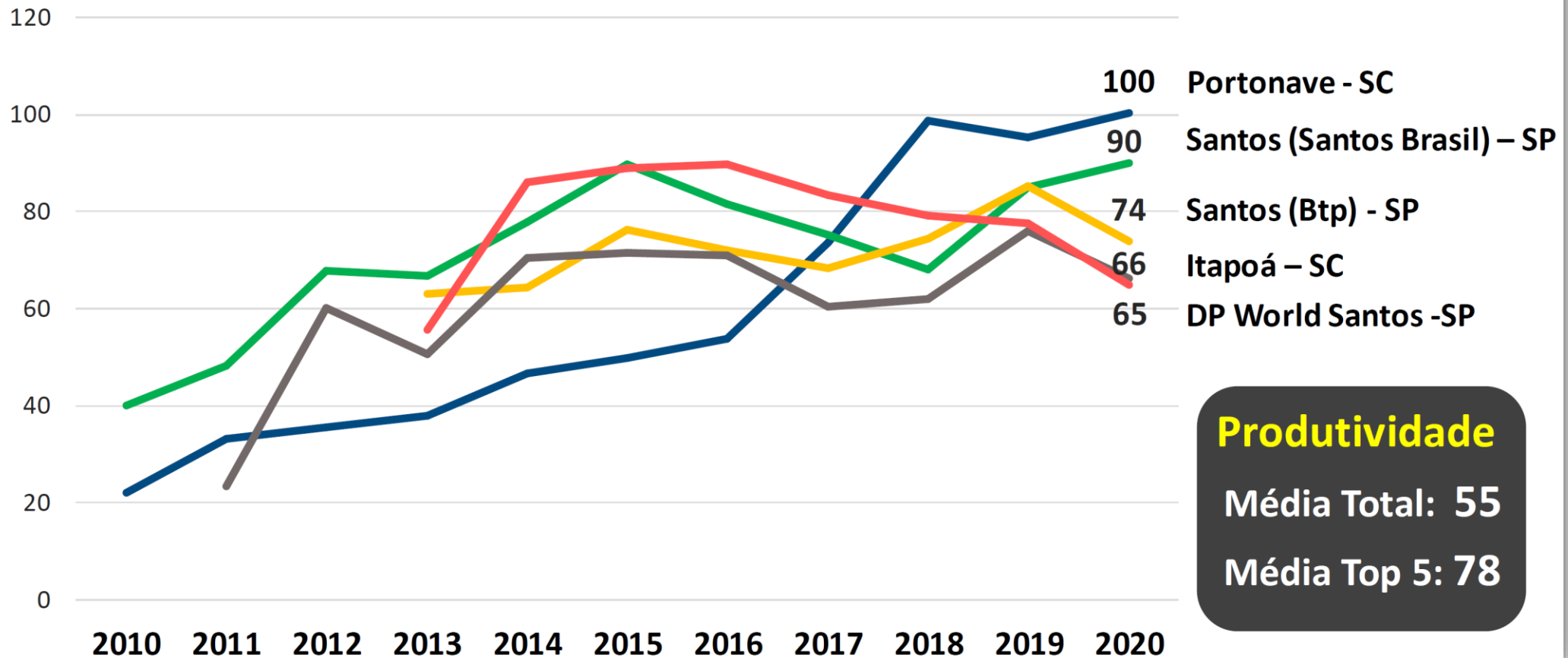



Linha do tempo

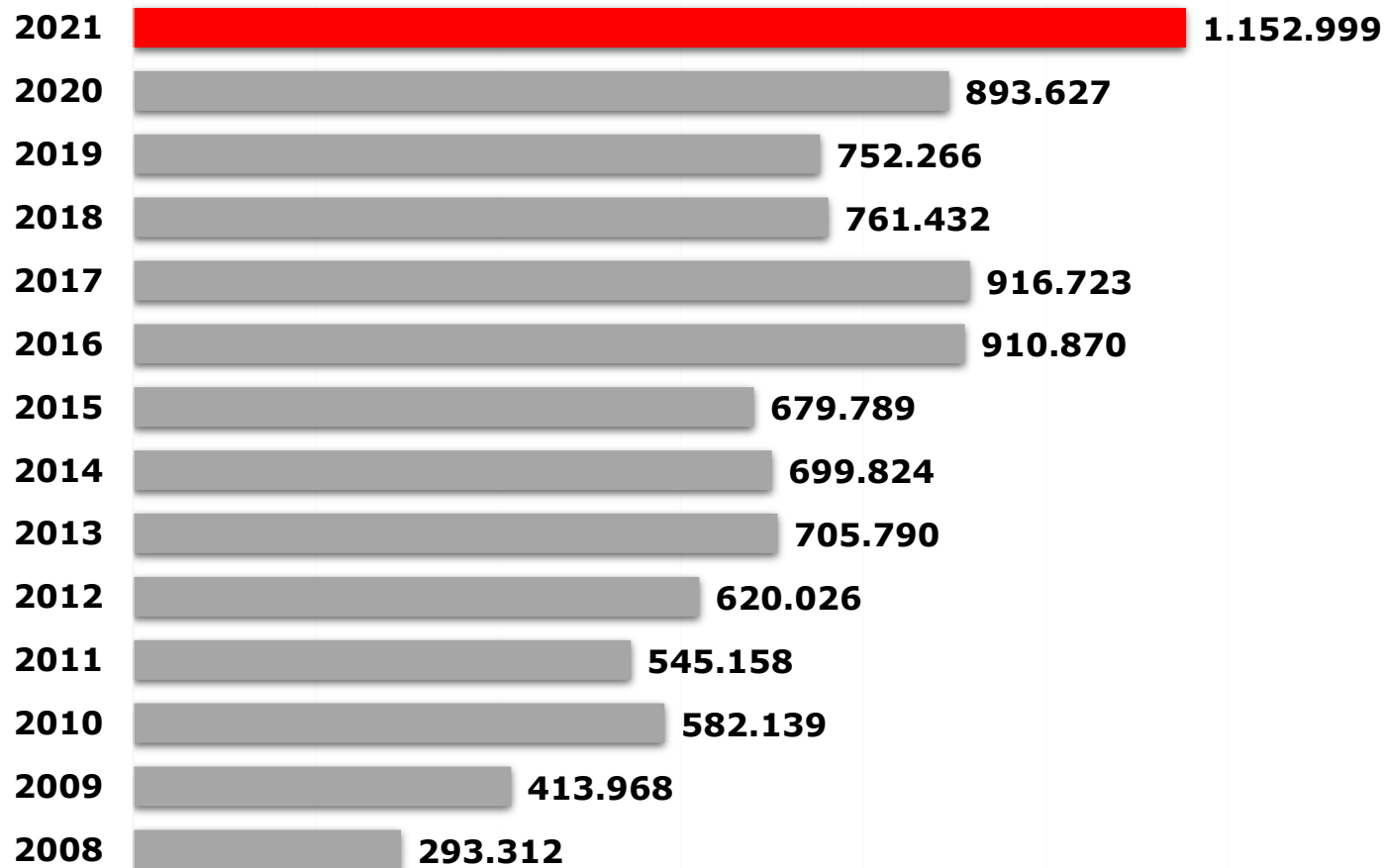



Operação 10 milhões TEUs



- 08 de fevereiro de 2022.
- Navio Teno - do armador Hapag-Lloyd.
- Opera na rota do Mar Mediterrâneo.

Movimentação Total (TEUs) - Portos de SC - Acumulado

Movimentação Total (TEU) - Portos de SC - Acumulado (*1.000 TEU)

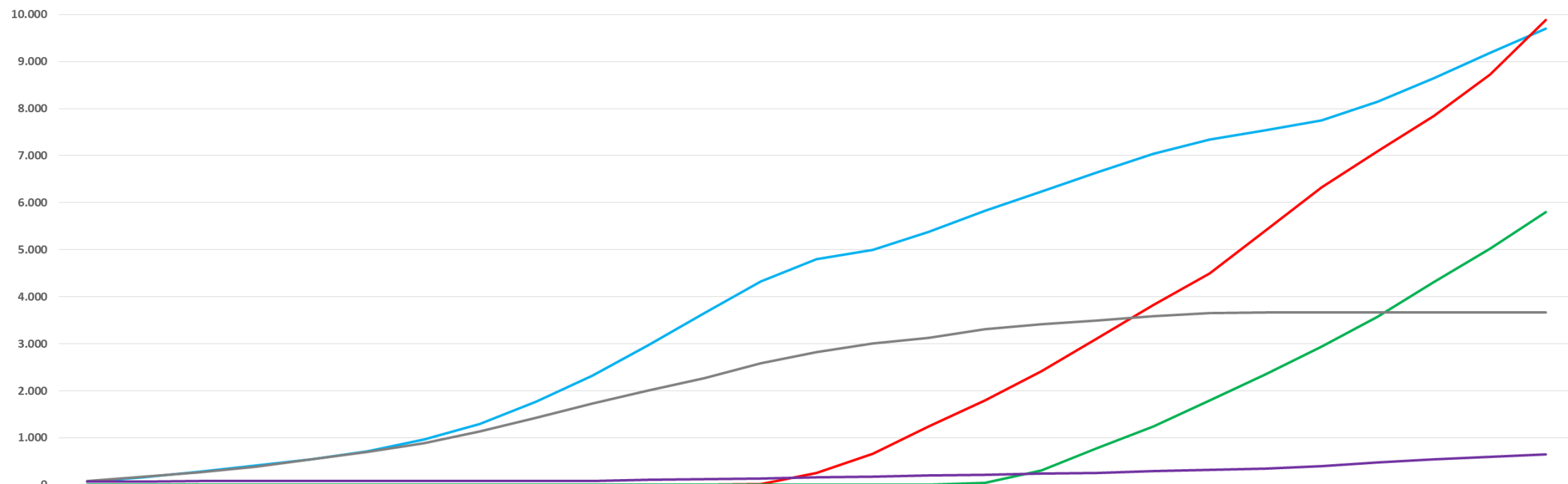

	1995	1996	1997	1998	1999	2000	2001	2002	2003	2004	2005	2006	2007	2008	2009	2010	2011	2012	2013	2014	2015	2016	2017	2018	2019	2020	2021
Itajaí	70	156	275	405	541	718	961	1.296	1.763	2.327	2.969	3.655	4.323	4.800	4.997	5.382	5.825	6.230	6.642	7.036	7.345	7.542	7.754	8.152	8.641	9.187	9.704
Navegantes	0	0	0	0	0	0	0	0	0	0	0	0	12	252	666	1.247	1.792	2.412	3.118	3.818	4.498	5.409	6.325	7.087	7.839	8.733	9.886
Itapoá	0	0	0	0	0	0	0	0	0	0	0	0	0	0	0	0	40	310	775	1.241	1.800	2.348	2.940	3.574	4.309	5.022	5.797
São Fco. do Sul	78	175	271	387	539	707	883	1.142	1.423	1.728	2.009	2.270	2.586	2.823	3.013	3.126	3.304	3.420	3.493	3.586	3.653	3.660	3.660	3.660	3.660	3.660	3.660
Imbituba	71	73	79	80	81	81	81	81	81	87	104	122	138	154	174	200	213	234	248	290	321	348	398	482	541	593	648
Total	219	405	625	872	1.161	1.506	1.926	2.519	3.267	4.142	5.082	6.046	7.059	8.029	8.850	9.955	11.174	12.607	14.276	15.971	17.617	19.306	21.077	22.955	24.991	27.194	29.695

Datamar – Ranking Estadual de Movimentação Portuária

2021 - Movimentação total – TEUs - (Importação e Exportação)

Nº	Estados Brasileiros	2021 - TEUs	% Market Share
1	São Paulo	2.371.774	42,54%
2	Santa Catarina	1.401.045	25,13%
3	Paraná	665.023	11,93%
4	Rio de Janeiro	305.778	5,48%
5	Rio Grande do Sul	271.734	4,87%
6	Amazonas	167.131	3,00%
7	Bahia	138.840	2,49%
8	Pernambuco	86.885	1,56%
9	Ceará	73.545	1,32%
10	Pará	58.788	1,05%
11	Rio Grande do Norte	24.308	0,44%
12	Espírito Santo	10.362	0,19%
13	Maranhão	4	0,00%
	Total	5.575.217	100,00%



Remark: Apenas TEUs cheios de longo curso. Não inclusos cabotagens, transbordos, vazios e remoções.

Datamar – Ranking Nacional

2021 - Movimentação total - TEUs - (Importação e Exportação)

Nº	Portos Brasileiros	2021 - TEUs	% Market Share
1	Santos	2.371.774	42,54%
2	Navegantes	725.109	13,01%
3	Paranaguá	665.023	11,93%
4	Itapoá	397.150	7,12%
5	Itajaí	278.775	5,00%
6	Rio Grande	271.734	4,87%
7	Rio de Janeiro	258.079	4,63%
8	Manaus	167.131	3,00%
9	Salvador	138.840	2,49%
10	Suape	86.885	1,56%
11	Vila do Conde	58.788	1,05%
12	Porto de Itaguaí	47.691	0,86%
13	Pecem	43.814	0,79%
14	Fortaleza	29.731	0,53%
15	Natal	24.308	0,44%
16	Vitória	10.362	0,19%
	Total	5.575.192	100,00%

Remark: Apenas TEUs cheios de longo curso. Não inclusos cabotagens, transbordos, vazios e remoções.

Market Share em SC

Fonte: Datamar, dezembro de 2021

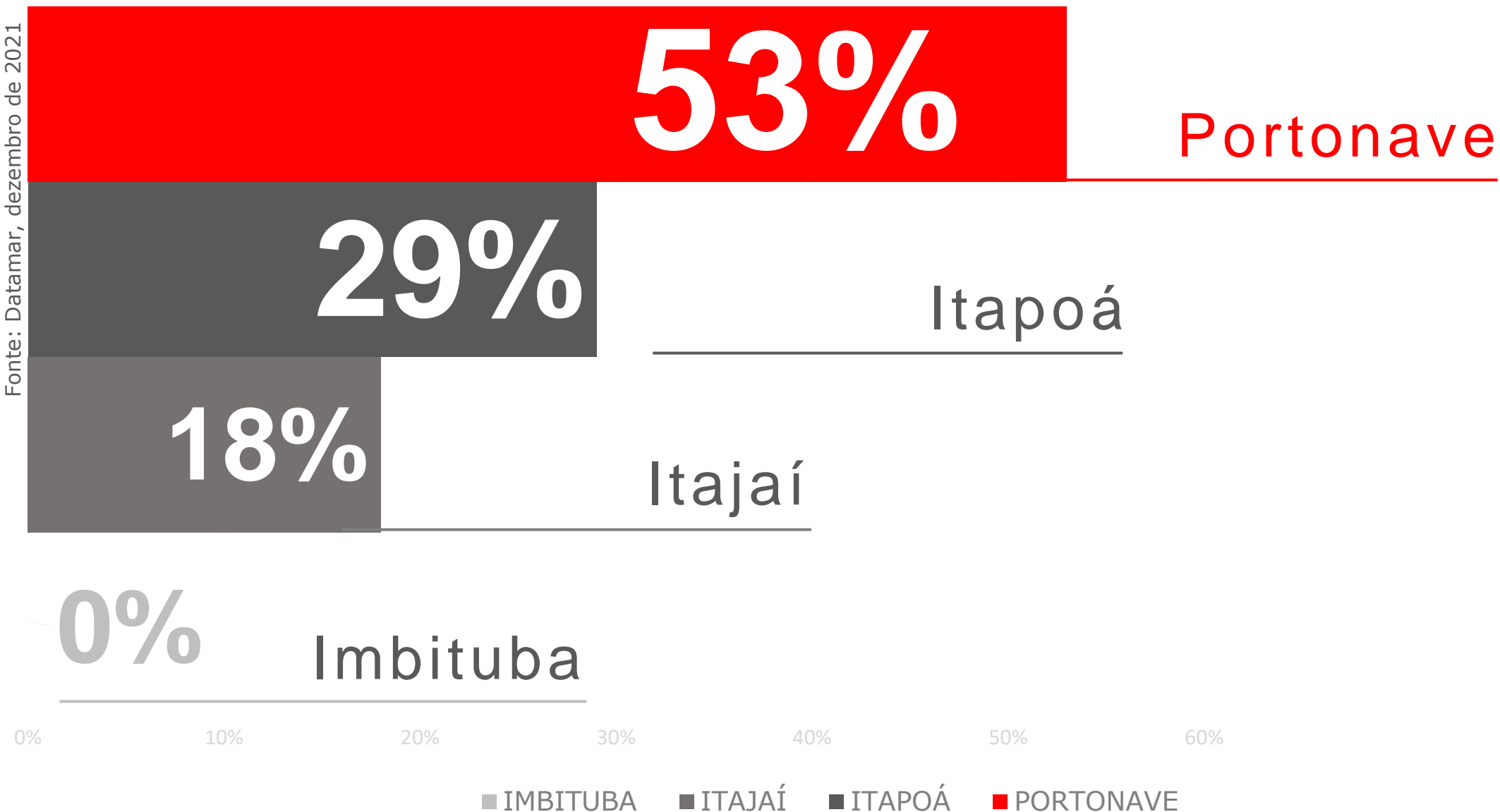

Principais Países

DATAMAR - 2021 - Exportadores e Importadores

➤ TOP 5 DESTINO DAS EXPORTAÇÕES

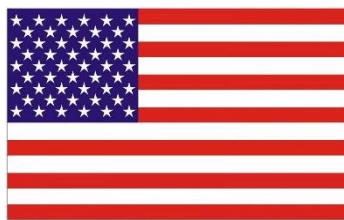

1º EUA - 25%



2º - CHINA - 18%



3º - MÉXICO - 10%

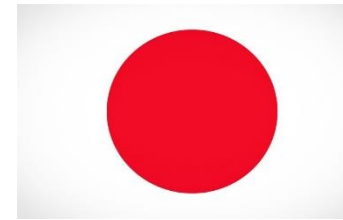

4º - JAPÃO - 4%



5º - VIETNÃ - 3%

➤ TOP 5 ORIGENS DAS IMPORTAÇÕES



1º - CHINA - 46%



2º - EUA - 11%



3º - ÍNDIA - 4%



4º - COLOMBIA - 4%



5º - BÉLGICA - 4%

Remark: Apenas TEUs cheios de longo curso. Não inclusos cabotagens, transbordos, vazios e remoções.

Principais Mercadorias

DATAMAR - 2021 - Exportadas e Importadas

Exportação	TEUs	%
Madeiras e seus derivados	190.177	49,20%
Carnes congeladas e seus derivados	105.045	27,17%
Papel	12.646	3,27%
Maquinário	12.452	3,22%
Cerâmica	11.632	3,01%
Metais Comuns	8.103	2,10%
Frutas	7.732	2,00%
Tabaco	6.416	1,66%
Ração	5.588	1,45%
Gordura Animal	3.545	0,92%
Outros	23.223	6,01%
Total	386.559	100,00%

Importação	TEUs	%
Plásticos e derivados	59.068	18,46%
Têxtil	34.578	10,81%
Maquinário	32.411	10,13%
Químicos	25.256	7,89%
Metais Comuns	17.883	5,59%
Borrachas e derivados	17.523	5,48%
Papel	12.532	3,92%
Bebidas, líquidos alcoólicos e vinagres	11.610	3,63%
Alimentos	10.603	3,31%
Madeiras e seus derivados	7.072	2,21%
Outros	91.399	28,57%
Total	319.936	100,00%

Remark: Apenas TEUs cheios de longo curso. Não inclusos cabotagens, transbordos, vazios e remoções.

Armadores

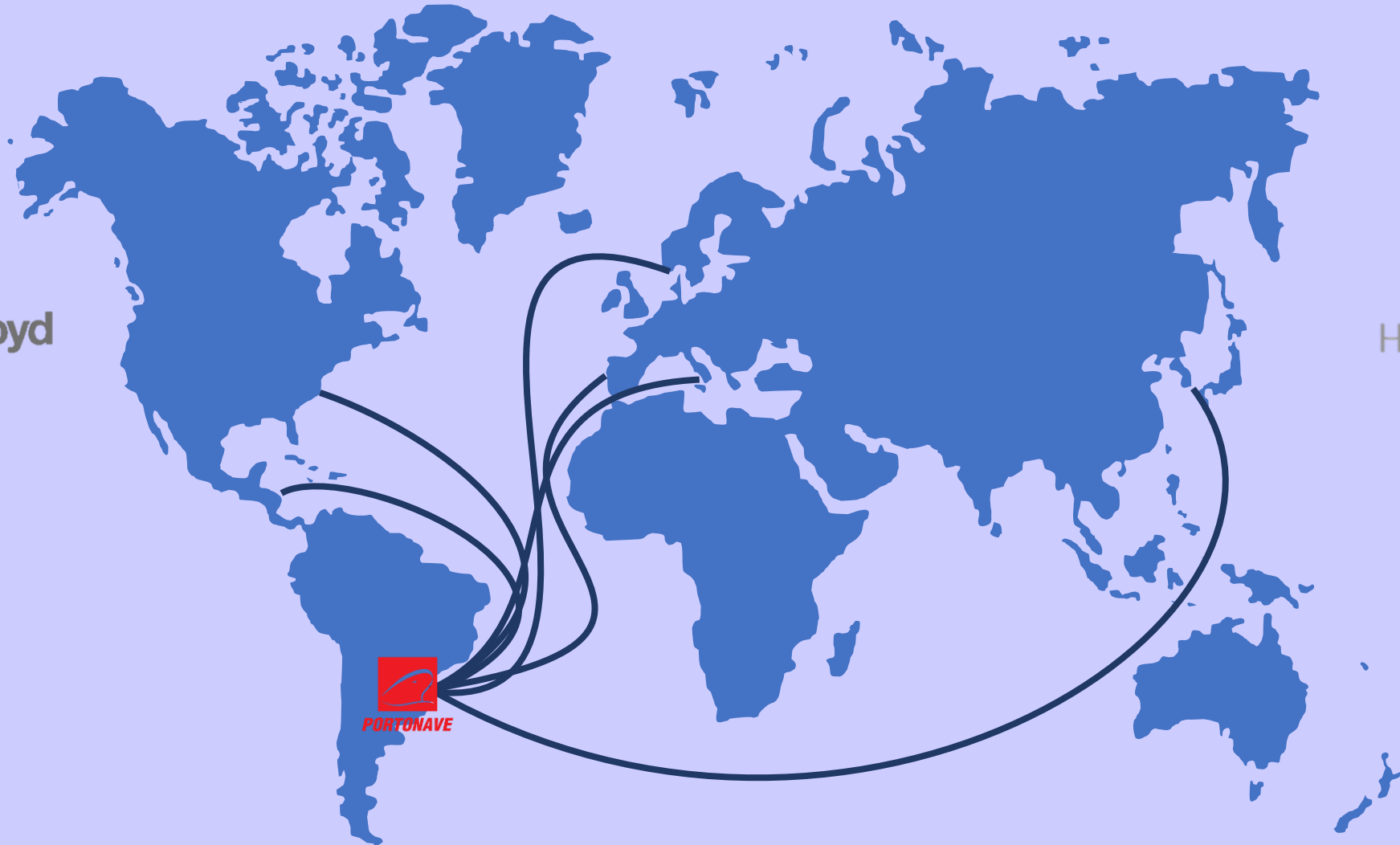
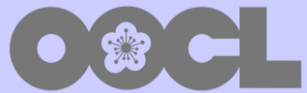

MÆRSK



ZIM



BACIA DE EVOLUÇÃO



PORTONAVE



400
meters

500
meters

IMARUÍ

470

Rua Anibal Gaya

Navegantes

Av. Conselheiro João Gaya

Rua Adolfo Cabral

Portonave S/A -
Terminais Portuários...

R. Blumenau

Av. Inneu Bornhausen

Av. João Sacavem

SÃO PEDRO

Rio Itajaí-açu

CENTRO

R. Hektor Liberato

Itajaí

© 2017 Google

Google

Evolução no tamanho dos navios

Nova Bacia de Evolução

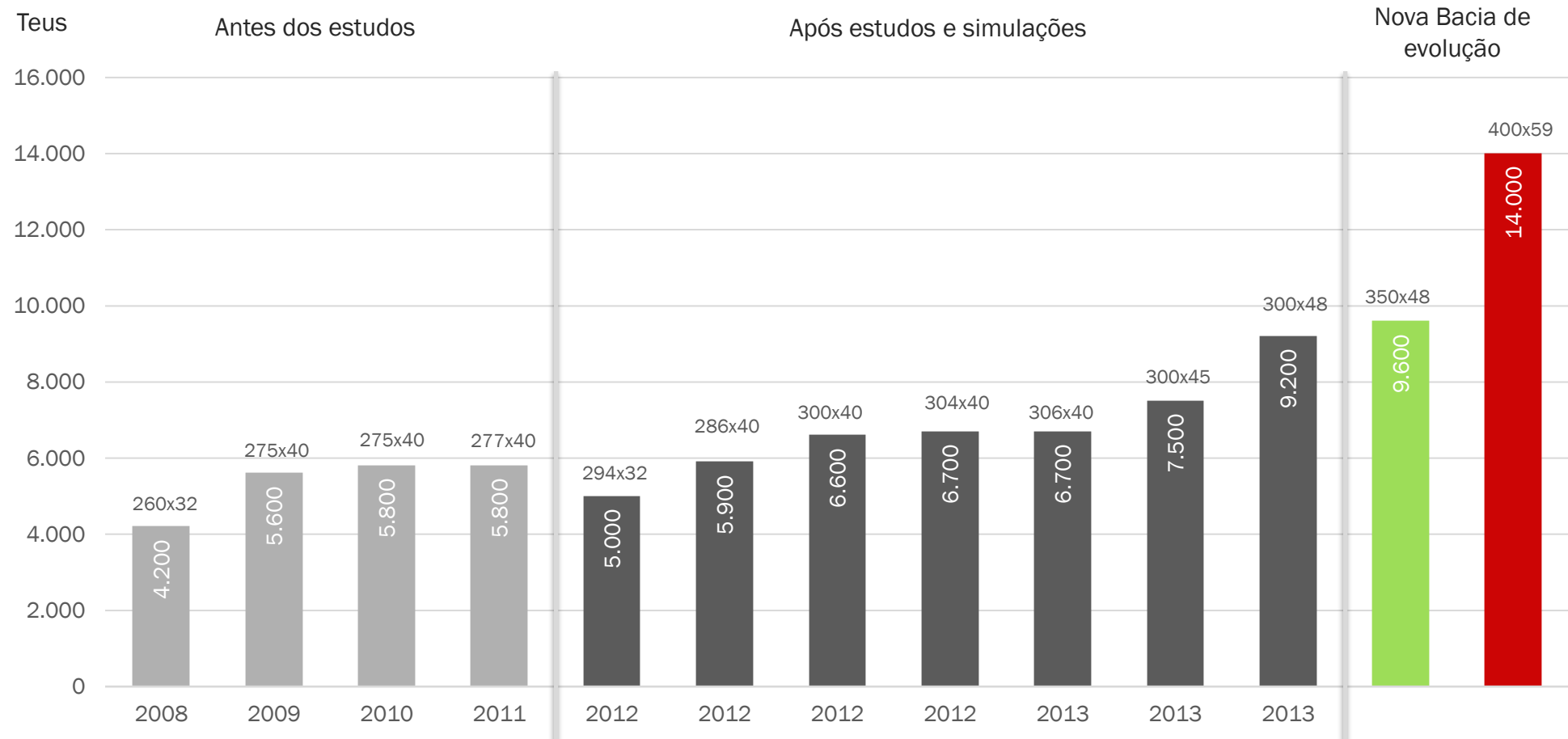

A Bacia de Evolução para o Complexo Portuário

- ✓ Necessidade da execução da segunda fase para receber navios de até 400 metros de comprimento.
- ✓ Foram realizadas **783 manobras** na nova Bacia de Evolução até janeiro 2022.
- ✓ Recebimento do maior navio que já operou na Costa Brasileira: **APL Paris** com 347m.



ASPECTOS SOCIOECONÔMICOS



PORTONAVE

ISS (em milhões de R\$)

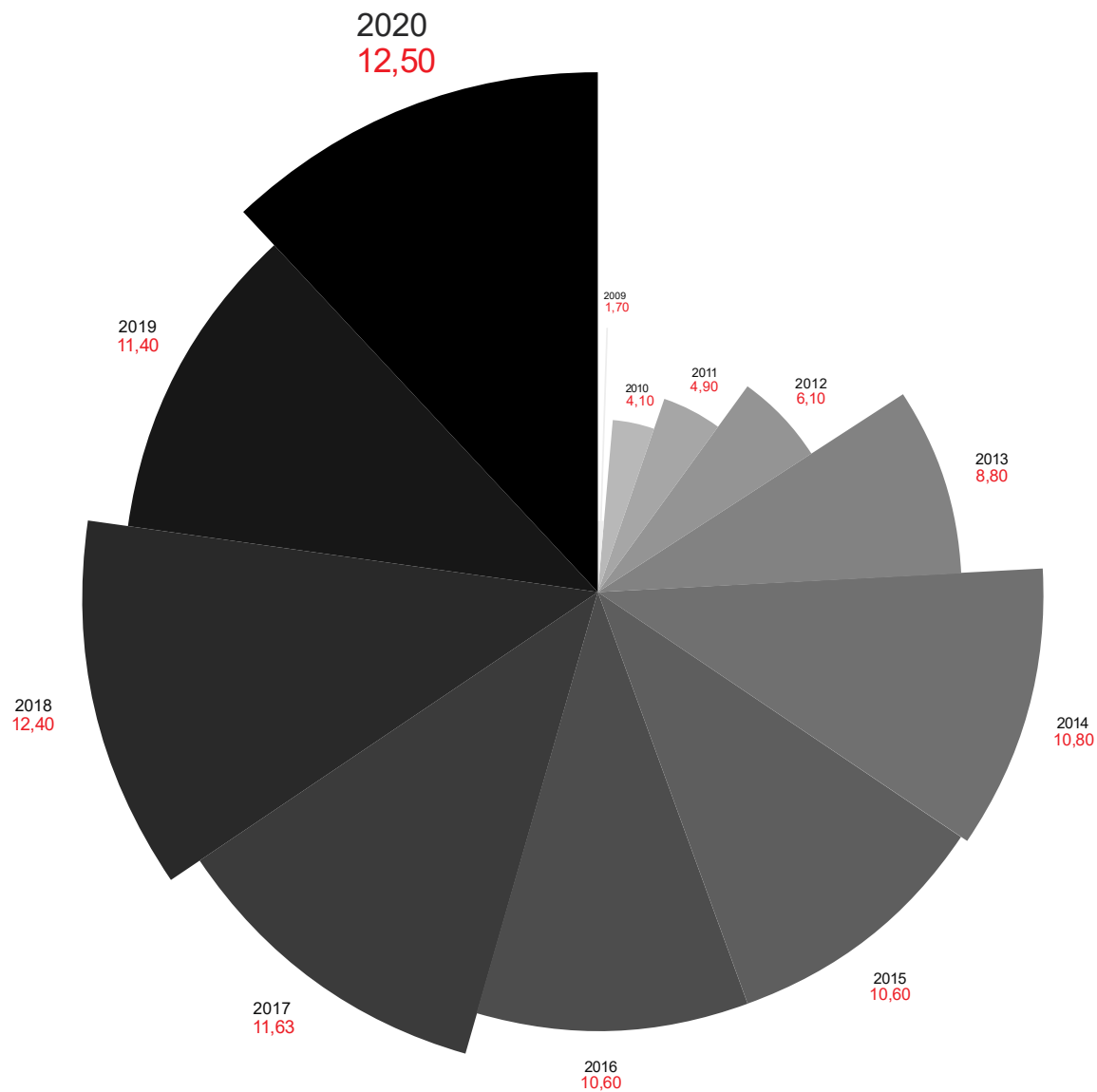

Até dezembro de 2021,
a Portonave repassou
cerca de R\$ 18,5 milhões.

PROFISSIONAIS



PROFISSIONAIS

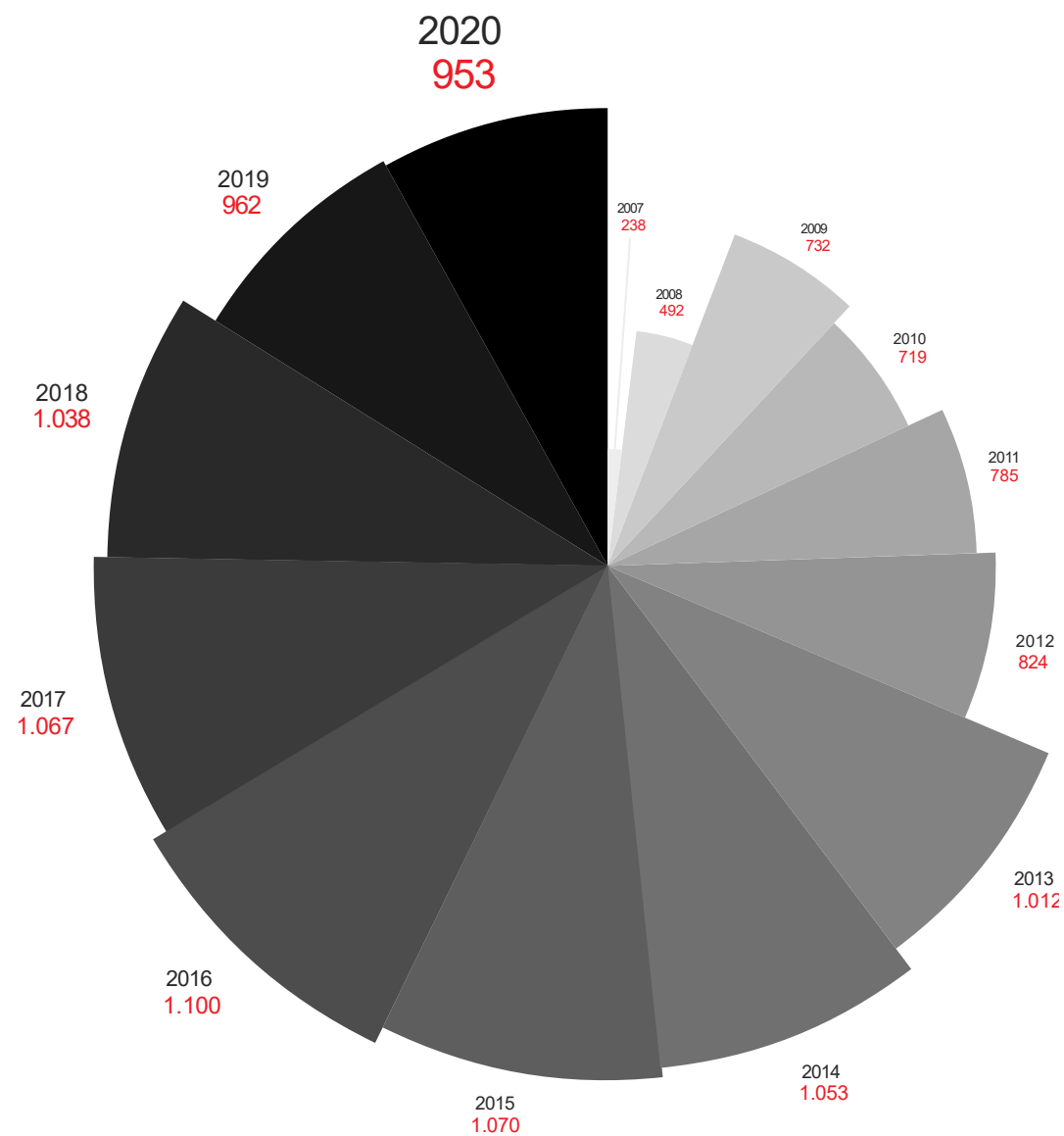

Em janeiro de 2022,
a Portonave somou
1.039 profissionais.

RESPONSABILIDADE SOCIAL



MOVIMENTO
NACIONAL ODS
SANTA CATARINA
OBJETIVOS DE DESENVOLVIMENTO SUSTENTÁVEL



PORTONAVE

Relatório de Sustentabilidade

Este relatório apresenta um retrato de 2020, apresentando informações sobre o desempenho econômico, social e ambiental da Companhia, em conformidade com as diretrizes da *Global Reporting Initiative* (GRI).

Também conecta as ações aos Objetivos do Desenvolvimento Sustentável (ODS), a fim de demonstrar a colaboração da Portonave ao alcance das metas da Agenda 2030, proposta pela Organização das Nações Unidas (ONU).

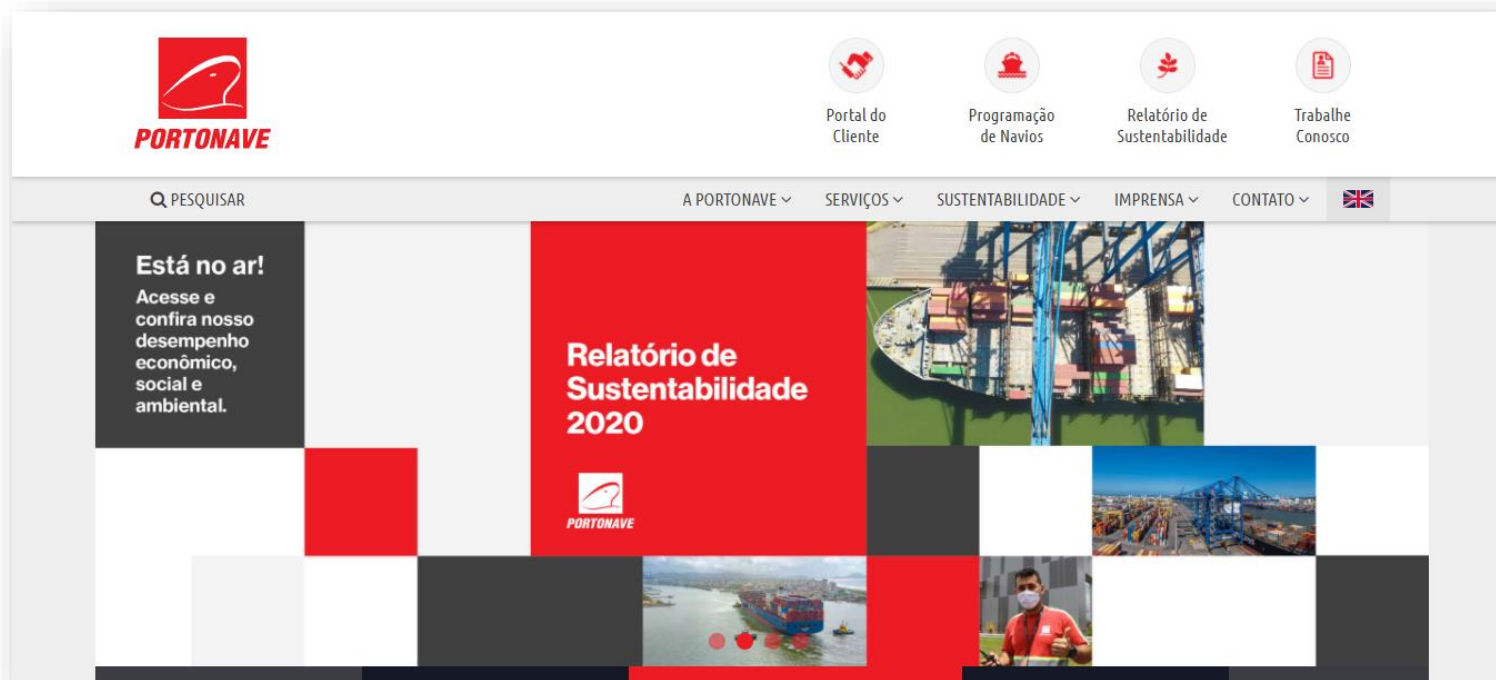

A versão *online* está disponível no *site* da Portonave www.portonave.com.br.



PORTONAVE

Obrigado!

ocastilho@portonave.com.br

(47) 2104 3300