

Desempenho da atividade econômica

| Índice de Atividade Econômica* | Set 20/ Ago 20 | Set 20/ Set 19 | Acumulado |
|--------------------------------|----------------|----------------|-----------|
| Brasil | 1,3 | -2,0 | -4,9 |
| Santa Catarina | 2,4 | 2,7 | -3,0 |

*Série com ajuste sazonal
Fonte: Banco Central do Brasil

O Índice de Atividade Econômica (IBC), calculado pelo Banco Central do Brasil e considerado como uma prévia do PIB, apresentou crescimento na série com ajuste de 2,7% no mês de setembro, quando comparado com igual período do ano anterior. É o segundo mês consecutivo em que Santa Catarina registra variação positiva na análise desde o mês de março. O resultado reforça a trajetória de recuperação iniciada após os primeiros impactos da pandemia sobre a atividade econômica.

Variação do índice de atividade econômica em relação ao mesmo mês do ano anterior*

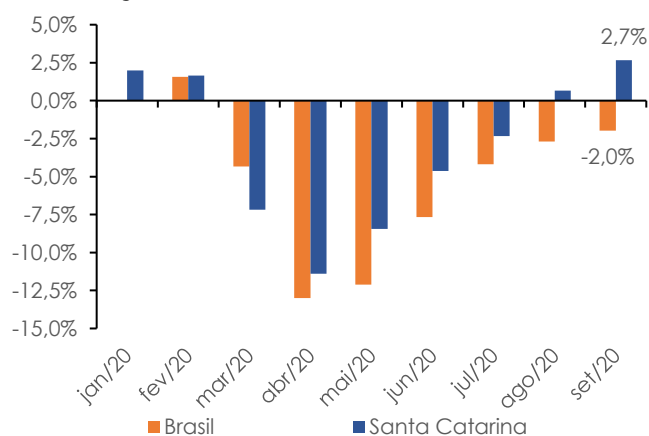

*Série com ajuste sazonal
Fonte: Banco Central do Brasil

O Banco Central leva em consideração o desempenho dos setores de agropecuária, indústria, serviços e comércio para composição do cálculo do IBC. Desta forma, a indústria tem contribuído para a recuperação econômica de Santa Catarina, uma vez que ela vem apresentando melhoras no nível de produção desde o mês de junho. Inicialmente, o setor industrial foi puxado pelo setor de produtos alimentícios, mas agora é possível identificar melhora nos demais setores que haviam apresentado dificuldades no começo da crise.

Evolução do índice de atividade econômica em Santa Catarina e no Brasil*

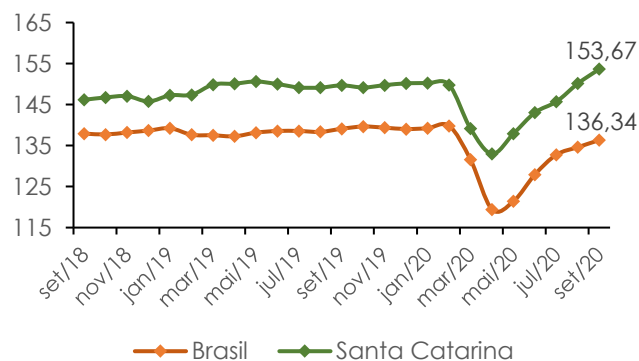

*Série com ajuste sazonal
Fonte: Banco Central do Brasil

Comparativo entre Unidades Federativas*

| UF | Set 20/ Set 19 | Set 20/ Ago 20 | Acumulado | Ranking |
|-----------|----------------|----------------|--------------|-----------|
| PA | 3,5% | 0,0% | 1,0% | 1º |
| SC | 2,7% | 2,4% | -3,0% | 2º |
| PR | 1,8% | 2,7% | -0,3% | 3º |
| SP | 1,7% | 1,3% | -1,9% | 4º |
| CE | 1,2% | 0,0% | -2,7% | 5º |
| AM | 1,2% | 0,8% | -4,6% | 6º |
| PE | 0,8% | 0,0% | -0,8% | 7º |
| GO | 0,3% | 1,6% | -0,6% | 8º |
| MG | -0,6% | 0,4% | -2,0% | 9º |
| RS | -0,9% | 1,1% | -6,5% | 10º |
| ES | -2,6% | 1,1% | -5,5% | 11º |
| RJ | -2,9% | 0,1% | -2,7% | 12º |
| BA | -4,2% | 0,8% | -3,7% | 13º |

*Série com ajuste sazonal
Fonte: Banco Central do Brasil

Comparativo entre as regiões do país*

| Região | Set 20/ Ago 20 | Set 20/ Set 19 | Acumulado |
|---------------|----------------|----------------|--------------|
| Sul | 1,8% | 1,0% | -3,4% |
| Centro-Oeste | 1,5% | -0,2% | -0,4% |
| Sudeste | 1,2% | 0,3% | -2,1% |
| Nordeste | 1,0% | -0,6% | -2,9% |
| Norte | 0,6% | 2,6% | -0,2% |
| Brasil | 1,3% | -2,0% | -4,9% |

*Série com ajuste sazonal
Fonte: Banco Central do Brasil

Equipe técnica:

Frederico Nascimento Dutra; Marcelo Masera de Albuquerque; Mariana Wik Atique.