



PMC
S.W.L 65t UNDER SPREADER
80t UNDER CARGO BEAM
01



SANTOS BRASIL

ONDE VOCÊ QUER CHEGAR?

HAMBURG SÜD
HAMBURG SÜD
HAMBURG SÜD

HAMBURG
HAMBURG

HAMBURG SÜD
HAMBURG SÜD
HAMBURG SÜD

HAMBURG SÜD
HAMBURG SÜD

GOFOG

23 22 21
23 22 21

26 25





SANTOS BRASIL

Marcos Tourinho
Chief Commercial Officer

Danilo Ramos
Diretor Comercial de Operações Portuárias

27 de Abril de 2017

Agenda



1. Sobre a Santos Brasil
2. Tecon Imbituba
3. TCG Imbituba
4. Compromisso com o futuro

Sobre a Santos Brasil

Referência na movimentação de contêineres no Brasil



- **Cinco terminais** na costa brasileira
- Centros **Logísticos** e de **Distribuição**
- **19,1%** da movimentação de contêineres do Brasil*
- **3.160** funcionários
- Listada no **Novo Mercado**, mais alto nível de governança corporativa da BMF/Bovespa

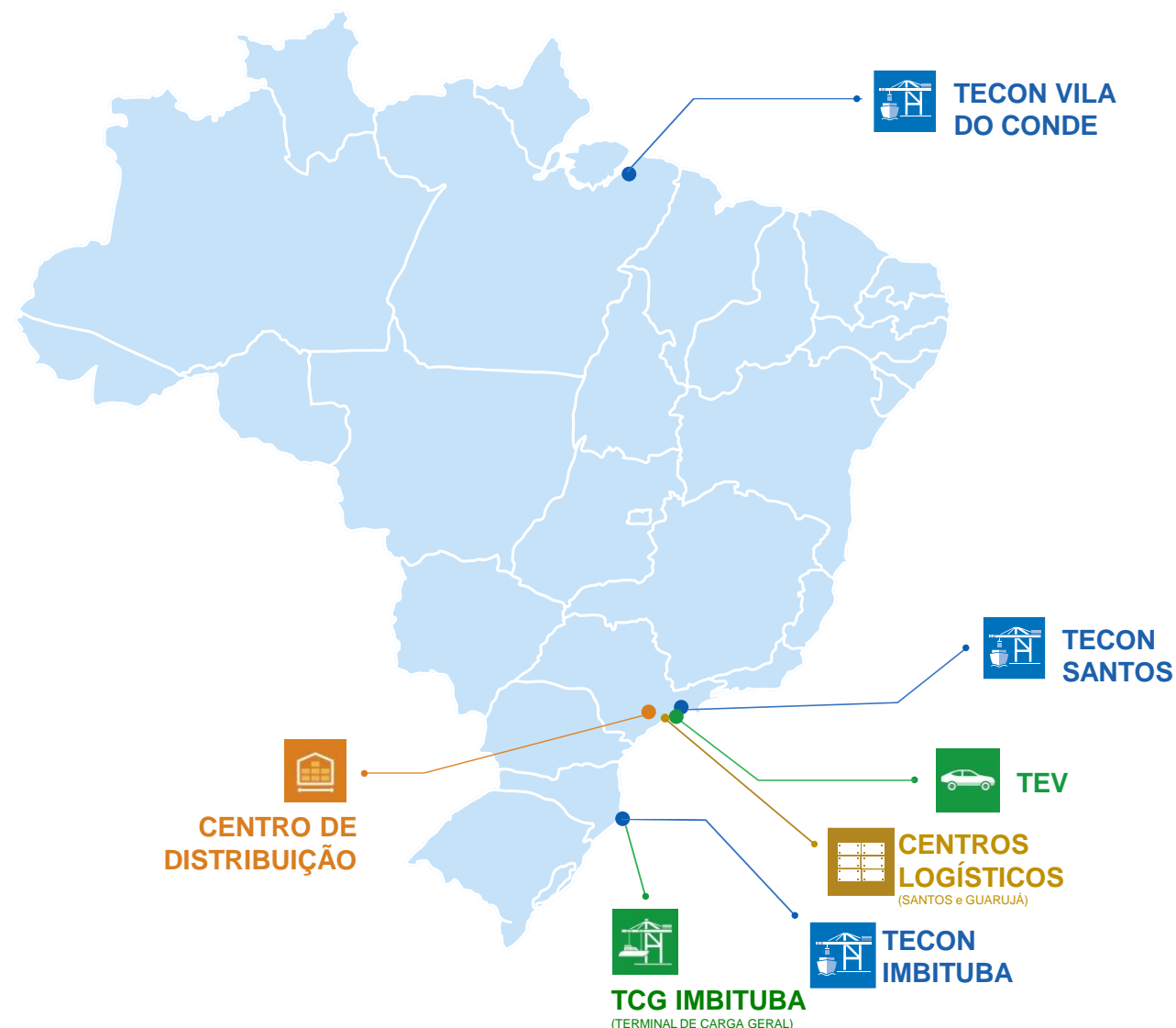

*Fonte: Antaq

Sobre a Santos Brasil

Tecon Santos



R\$ 3 bilhões investidos em 19 anos em aquisições, expansões, novos equipamentos, tecnologia e recursos humanos



TECON SANTOS

- Cais acostável: 980 m
- Área total: 596.000 m²
- Capacidade: 2.000.000 TEU
- 13 PT
- 1 MHC
- Único com 4 ramais ferroviários internos

Sobre a Santos Brasil

TEV



*O maior terminal de
veículos do Brasil*

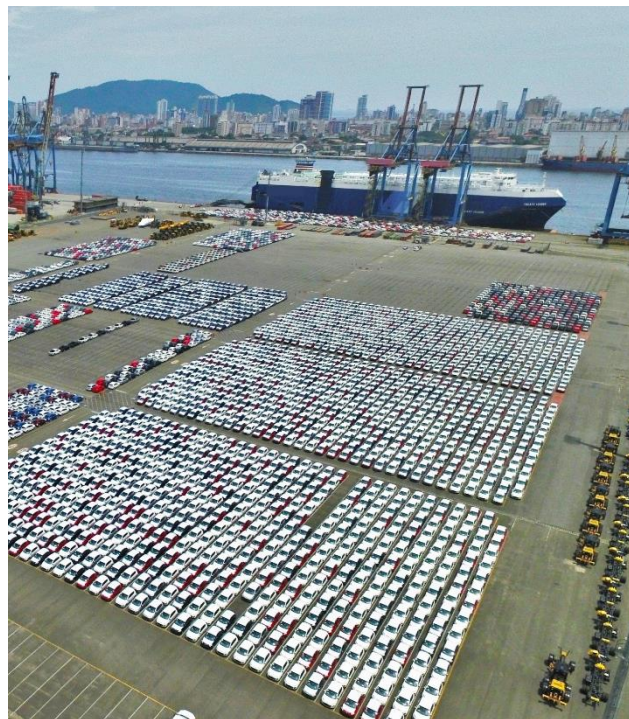

TEV

- Área Total: 164,000 m²
- Cais acostável: 310 m

Sobre a Santos Brasil

Centros de Distribuição e Logística



Serviço de logística completo: do porto à porta.

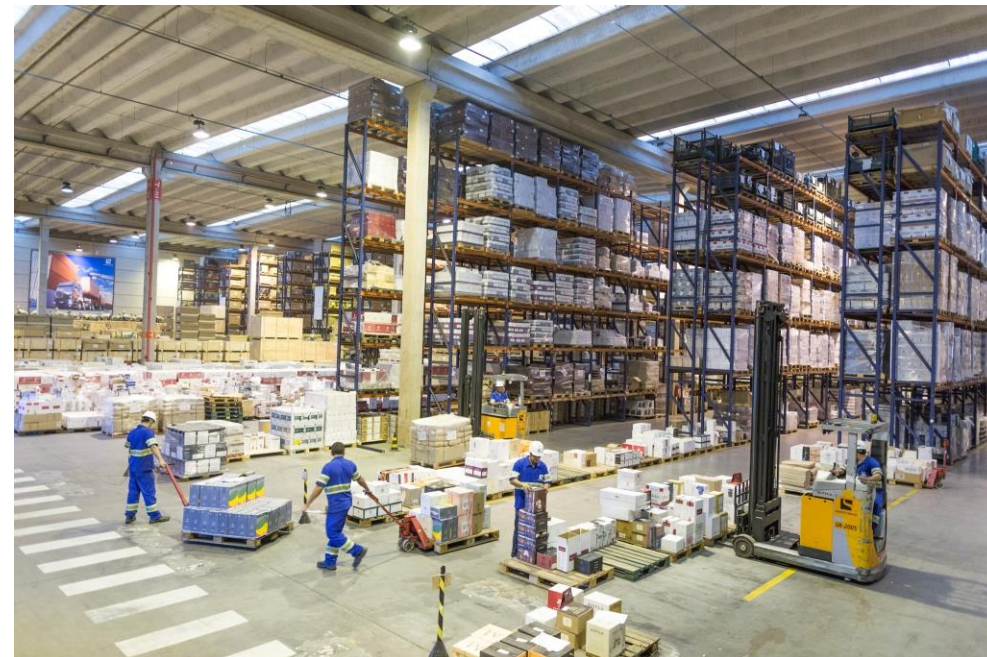

Sobre a Santos Brasil

Tecon Vila do Conde



TECON VILA DO CONDE

- Profundidade: 15,5 m
- Cais: 245 m
- Área: 103.000 m²
- 2 MHC
- Capacidade 450.000 TEU
- Aproveitamento da capilaridade dos rios via barcaças

Acesso a todos os continentes, direto ou por meio dos principais portos concentradores no Caribe

Sobre a Santos Brasil

Tecon Imbituba



*Porto marítimo sem
limitação física para navios
Super Post Panamax*

TECON IMBITUBA

- Profundidade: 15,5 m
- Cais acostável: 660m
- Área total: 207.000 m²
- 2 PT
- 2 MHC
- Capacidade: 450.000 TEU

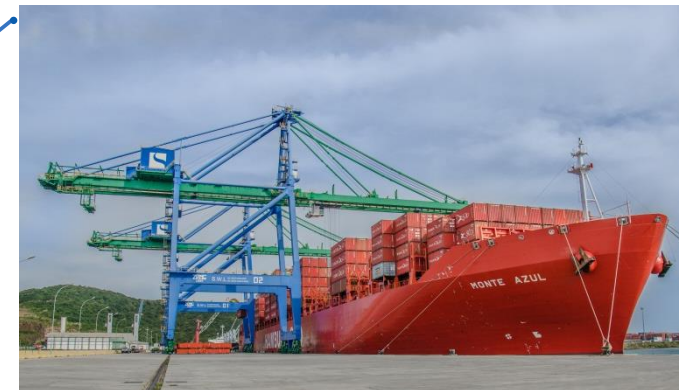

TECON
IMBITUBA



SANTOS BRASIL

MAIOR
CALADO DA
REGIÃO
SUL

Tecon Imbituba

Diferenciais

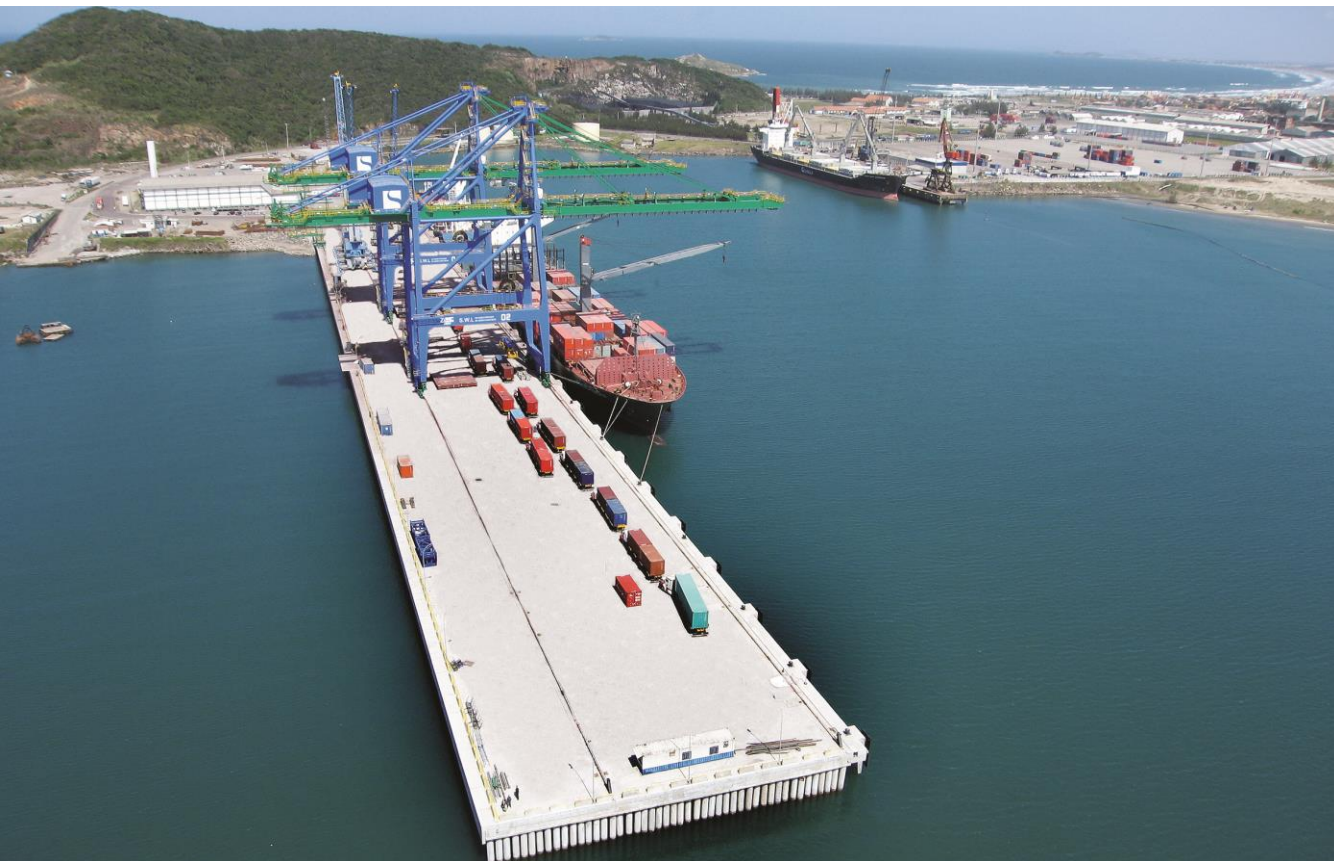

Localização estratégica no centro da Região Sul do País

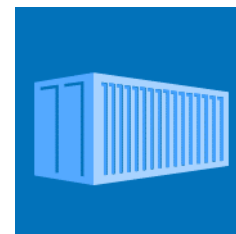

Completa infraestrutura portuária

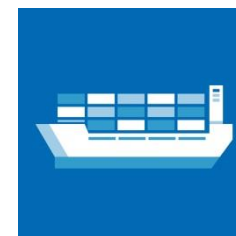

Acesso noturno sem restrição para navios.

TECON
IMBITUBA



SANTOS BRASIL

ÁREA
TOTAL:
207.000 m²

Tecon Imbituba

Fácil Acesso



- Localizado a **6 Km** da **Rodovia BR 101** (recém duplicada)

- **Principais distâncias:**

Florianópolis, SC – 92 Km

Itajaí, SC - 170 Km

Joinville, SC – 250Km

- Conexão ferroviária via **Ferrovias Tereza Cristina**



Tecon Imbituba

Produtividade



Média Mensal
62,52 MPH



MPH - Tecon Imbituba

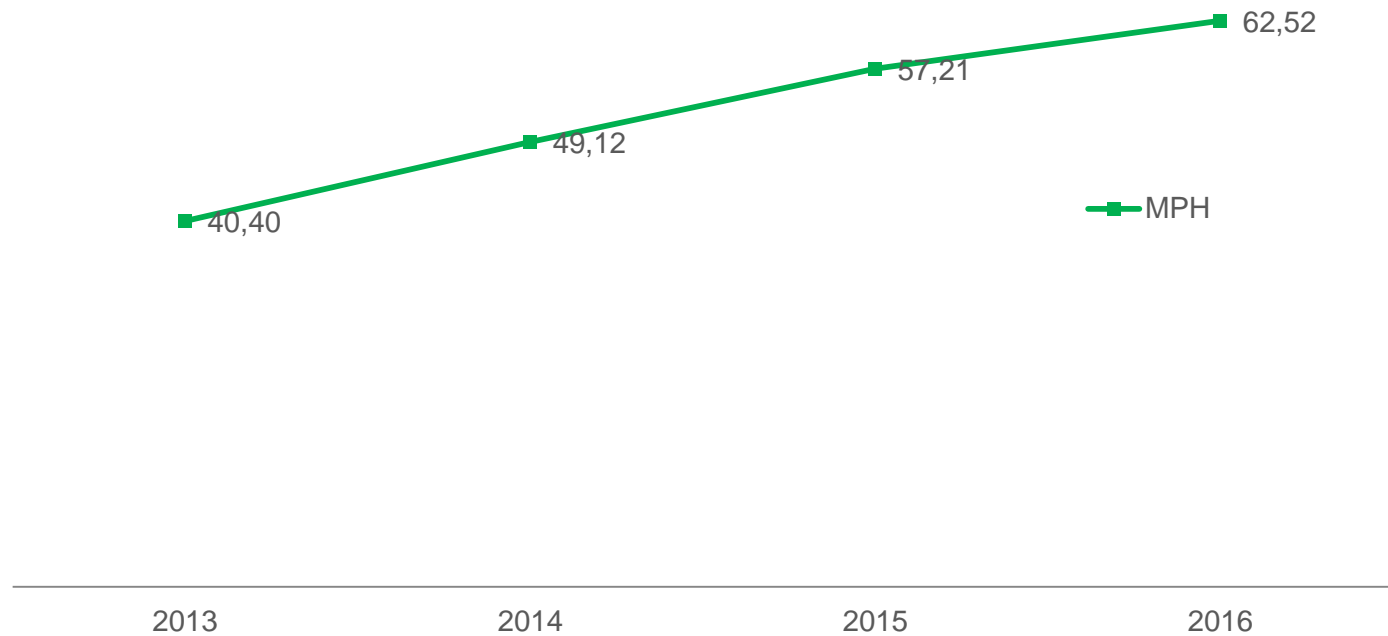

Tecon Imbituba

Serviços

- Monitoramento **reefer**
- **Ova e desova**
- **Armazenagem** de contêineres
- **Cabotagem semanal** para as regiões Norte e Nordeste
- **Transbordo** com possibilidade de importação e exportação para outros portos



Porto Indústria Imbituba

Capacidade de Infraestrutura



- 2,5 milhões de m²
- 8 km do Porto de Imbituba
- 4 km de frente junto à BR 101
- **Área de apoio ao Porto:**
- Pátio regulador de carretas
- Armazéns frigoríficos
- Centro de distribuição
- Áreas modulares para pequenas, médias e grandes indústrias
- Terminal retroportuário
- Terminal de veículo

TCG Imbituba

Estrutura



- **Instalação portuária** capaz de operar de forma segura cargas gerais, não containerizadas e cargas de projeto
- Equipamento e atracadouro **exclusivo** para operações de carga geral e diferenciada
- Preparado para manusear e armazenar **carga de alta complexidade** e valor agregado
- **2 MHC** com capacidade para cargas de até 100 toneladas cada
- **3 armazéns cobertos** com capacidade total de **8,000m²**
- **Equipe profissional** treinada e preparada

TCG Imbituba

Operação de Carga Geral



- Operação **24 horas por dia**, 365 dias por ano
- **Sistemas e soluções efetivas seguras** até sob condições de chuva
- Serviços **diferenciados**
- Planejamento, **eficiência** e agilidade nas operações



TCG Imbituba

Eficiência para todos os tipos de carga



SANTOS BRASIL



TCG
IMBITUBA



8.000 m²
ARMAZÉNS
COBERTOS

Compromisso com o Futuro



EXPERIÊNCIA DO CLIENTE

NPS = 67
(2016)

↑ 8%

** 20,371 pesquisados **



SEGURANÇA

Taxa de gravidade 41,83
(2016)

↓ 10%

Taxa de frequência 4,83

↓ 1,1%



EMISSÕES

15,22 KgCO₂e/TEU
(2016)

↓ 5,6%



RESÍDUOS

181,340 ton
(2016)

↓ 33%



ÁGUA

84,748 m³
(2016)

↓ 5%

TECON IMBITUBA / SC

Alternativa logística para dar mais
competitividade ao seu negócio.



SANTOS BRASIL

ONDE VOCÊ QUER CHEGAR?



SANTOS BRASIL

ONDE VOCÊ QUER CHEGAR?

Obrigado.