

FIESC

Desempenho da Indústria Catarinense

Florianópolis, 21 de março de 2014

SANTA CATARINA e BRASIL

Desempenho econômico em 2014

| INDICADOR | SANTA CATARINA | | BR % |
|--------------------------|--------------------------|--------------------------|------------------------|
| | % acumulado 2013/2012 | % acumulado 2014/2013 | acumulado 2014/2013 |
| Produção Ind. (janeiro) | 3,1 | 0,4 | -2,4 |
| Vendas Ind. (janeiro) | 0,8 | 10,5 | 2,4 |
| Exportação (jan-fev) | -14,3 | 7,7 | 1,4 |
| Importação (jan-fev) | -11,4 | 24,5 | 3,5 |
| Emprego Geral* (jan-fev) | 1,8 | 2,4 | 0,7 |
| Ind. Transformação | 2,7 | 3,0 | 1,1 |
| Constr. Civil | 2,7 | 5,1 | 2,1 |

*Variação do início de janeiro ao final de fevereiro, não comparando com o ano anterior.

Fonte: IBGE, FIESC, MDIC, CAGED



SANTA CATARINA e BRASIL

Produção Industrial

Desempenho por UF – Janeiro 2014 / Janeiro 2013

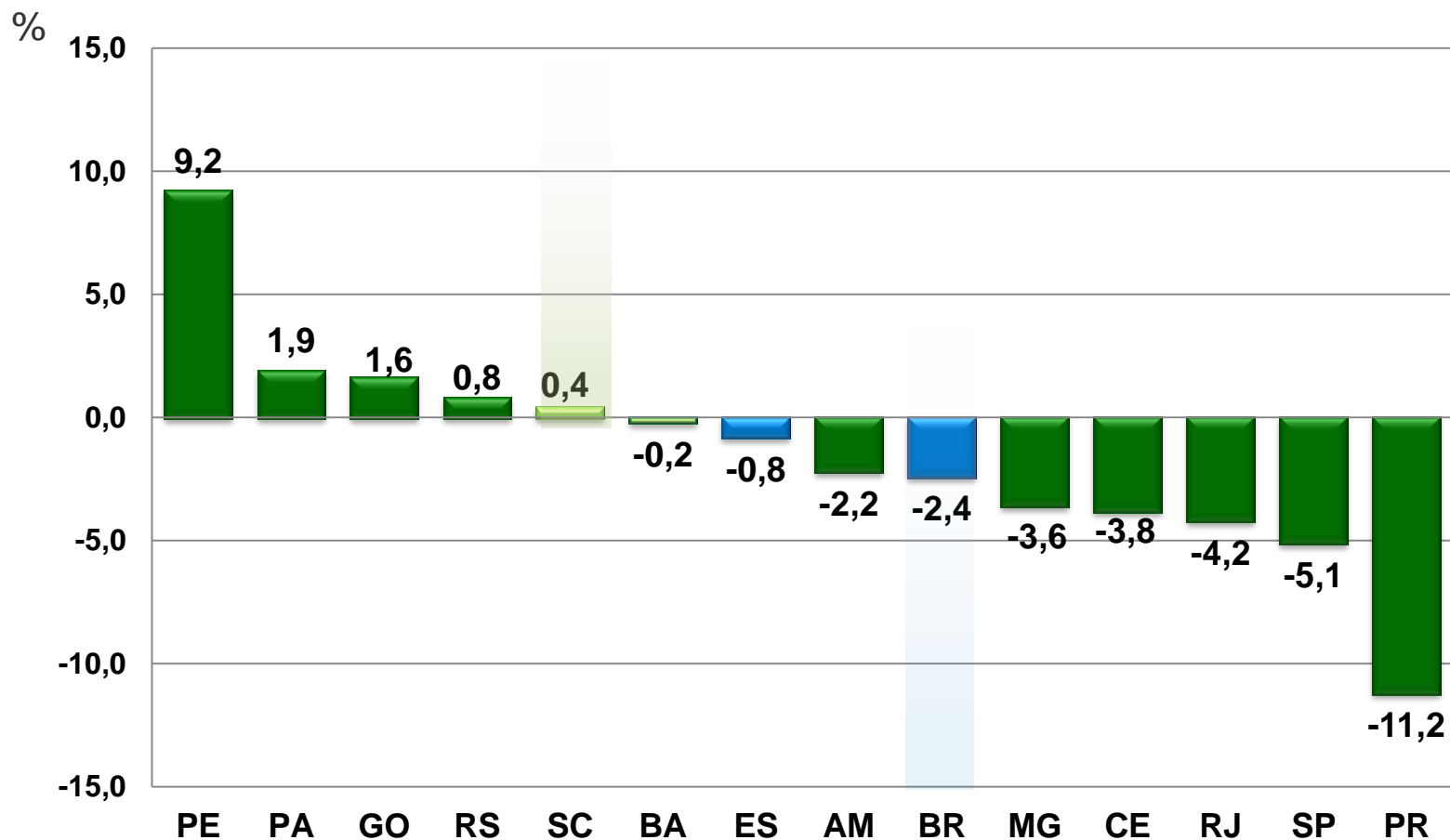

Fonte: IBGE

Comportamento Setorial em SC

Janeiro 2014/Janeiro 2013

Produção Industrial: 0,4% Vendas Industriais: 10,5%

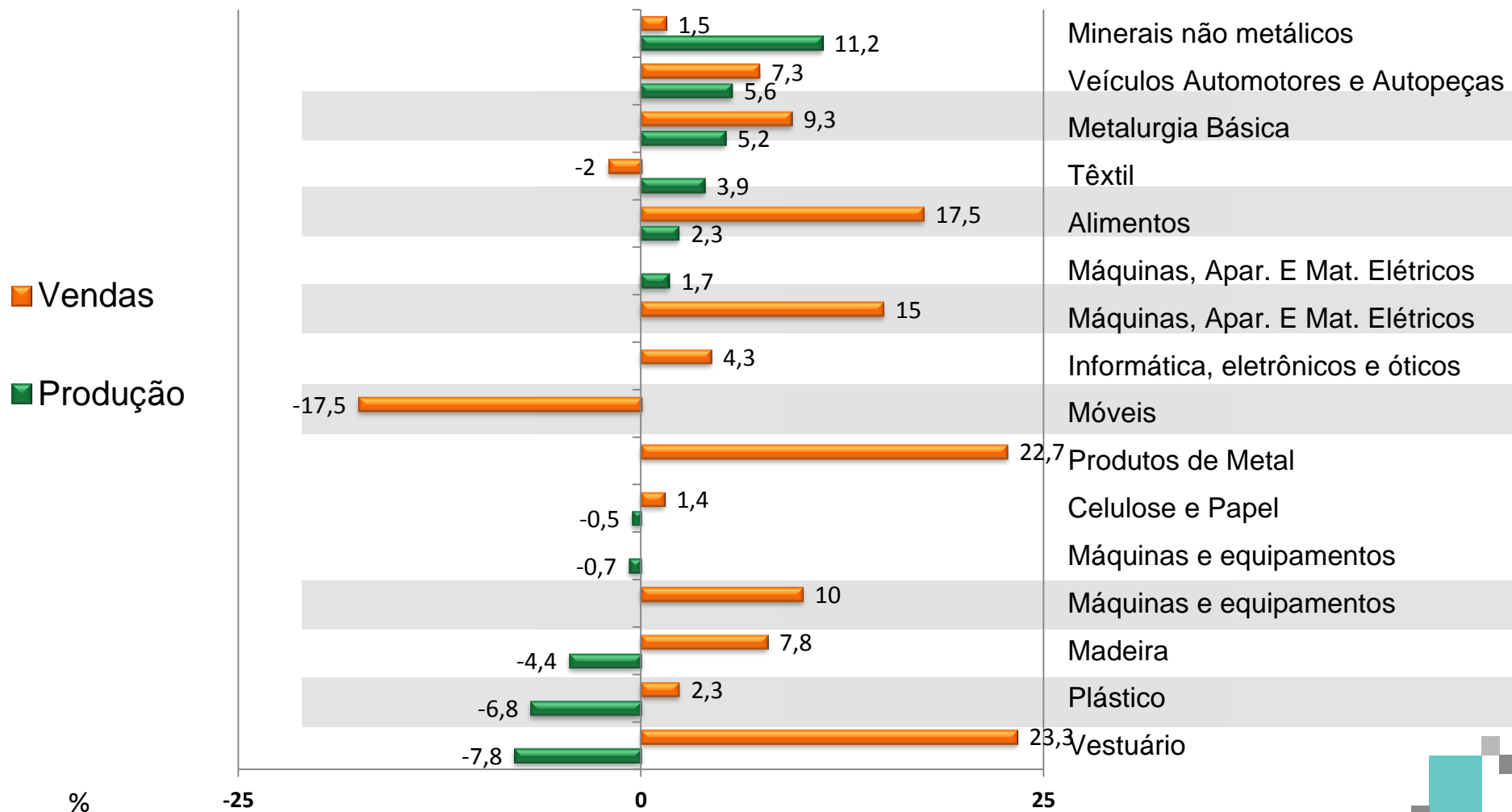

Comportamento do Comércio em SC

Vendas do Comércio – Janeiro 2014 / Janeiro 2013

| SUBSETOR | SC | BR |
|---|------------|------------|
| Hipermercados e supermercados, produtos alimentícios, bebidas e fumo | 2,9 | 5,5 |
| Hipermercados e supermercados | 2,3 | 5,6 |
| Combustíveis e lubrificantes | 1,3 | 6,9 |
| Tecidos, vestuário e calçados | 6,3 | 4,0 |
| Móveis | 11,3 | 4,5 |
| Eletrodomésticos | 21,2 | 7,3 |
| Livros, jornais, revistas e papelaria | -4,2 | 4,2 |
| Artigos farmacêuticos, médicos, ortopédicos, de perfumaria e cosméticos | 8,9 | 13,6 |
| Outros artigos de uso pessoal e doméstico | 13,2 | 7,6 |
| Equipamentos e materiais para escritório, informática e comunicação | 17,8 | -4,6 |
| Total Comércio Varejista | 5,8 | 6,2 |
| Material de construção | 15,7 | 3,9 |
| Veículos, motocicletas, partes e peças | 6,3 | -1,8 |
| Total Comércio Varejista Ampliado | 6,6 | 3,5 |



Comportamento do Emprego em SC

Vagas abertas de janeiro a fevereiro de 2013 e 2014

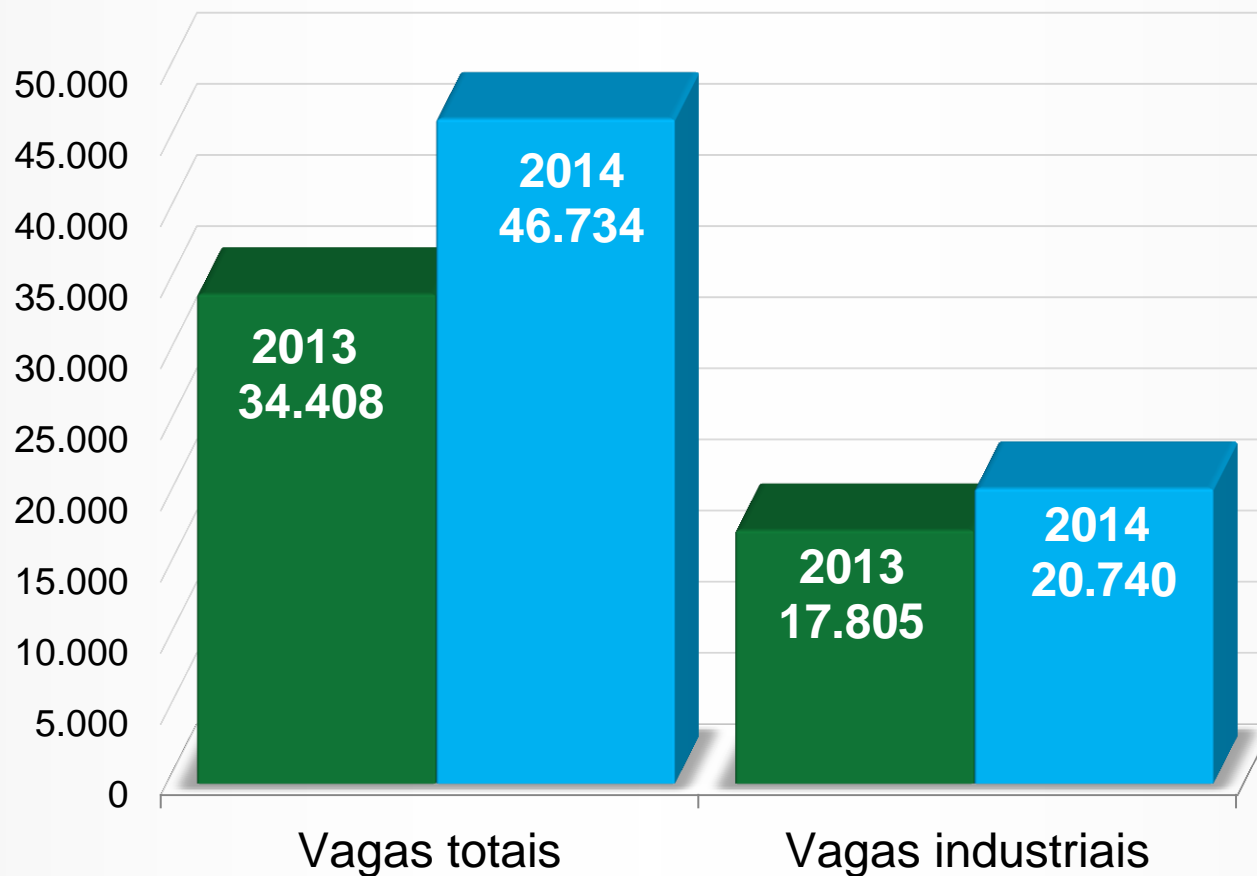

Comércio Exterior - Santa Catarina

Exportações – janeiro a fevereiro de 2014/2013

| Exportações | Jan-Fev 2014 Mil US\$ FOB | Jan-Fev 2013 Mil US\$ FOB | % 2014/2013 |
|-----------------------|------------------------------|------------------------------|----------------|
| Brasil | 31.960.023 | 31.516.192 | 1,41 |
| Santa Catarina | 1.241.102 | 1.152.775 | 7,66 |

Importações – janeiro a fevereiro de 2014/2013

| Importações | Jan-Fev 2014 Mil US\$ FOB | Jan-Fev 2013 Mil US\$ FOB | % 2014/2013 |
|-----------------------|------------------------------|------------------------------|----------------|
| Brasil | 38.144.111 | 36.835.189 | 3,55 |
| Santa Catarina | 2.708.998 | 2.176.060 | 24,49 |



Exportações Catarinenses – produtos

Principais produtos exportados – janeiro a fevereiro de 2014

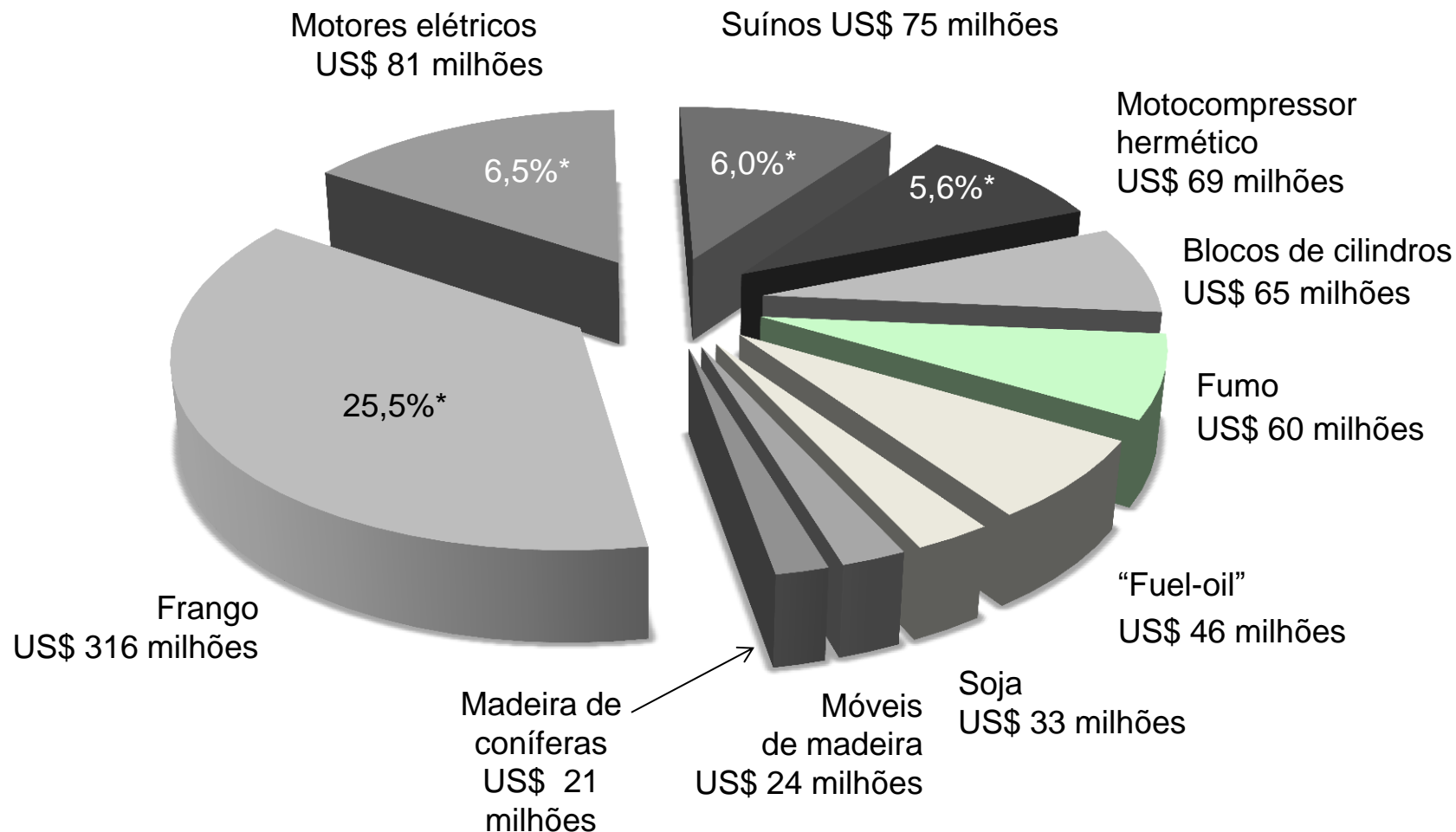

Exportações Catarinenses – mercados

Principais mercados – janeiro a fevereiro de 2014

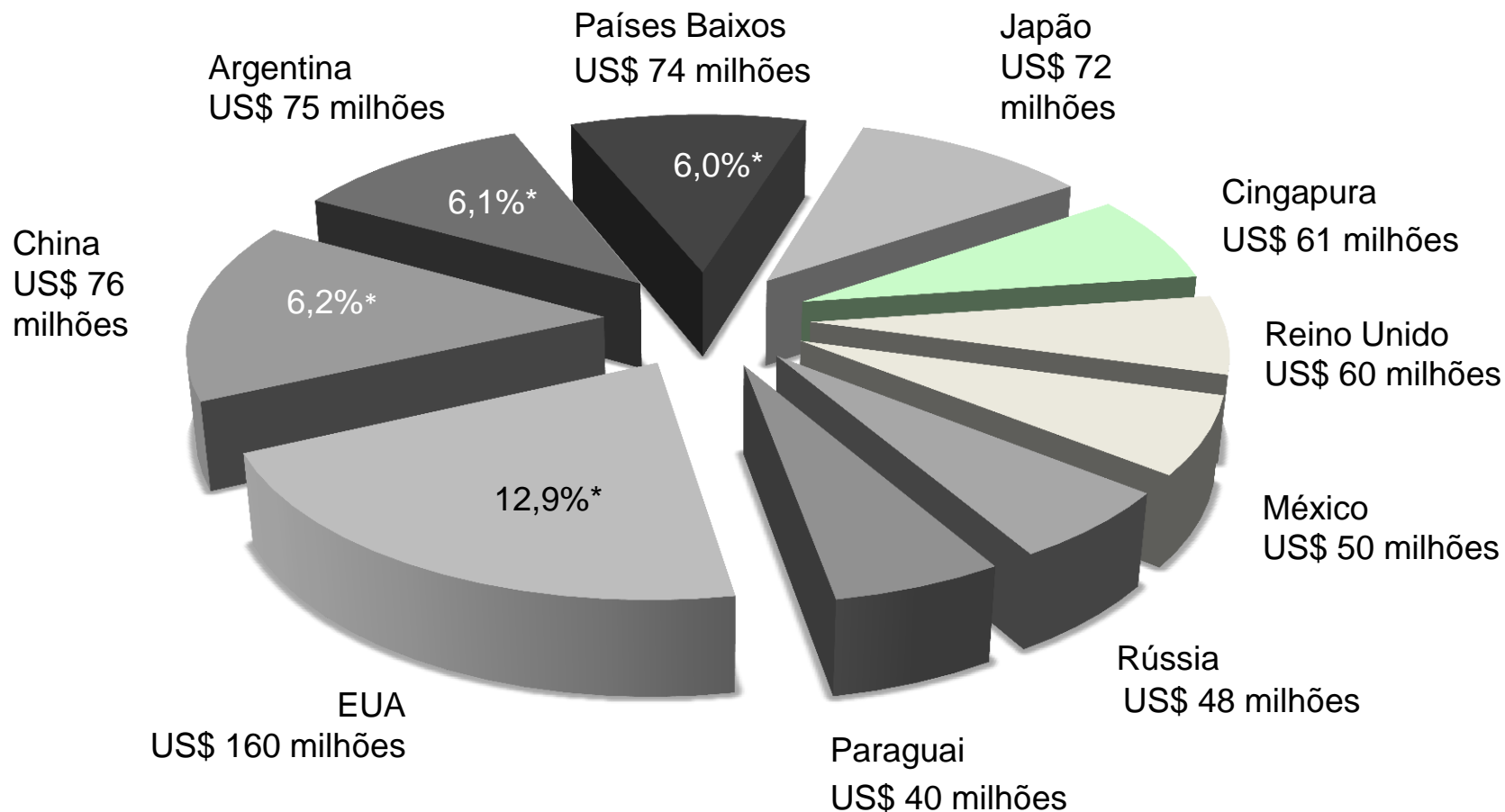

Importações Catarinenses – produtos

Principais produtos importados – janeiro a fevereiro de 2014

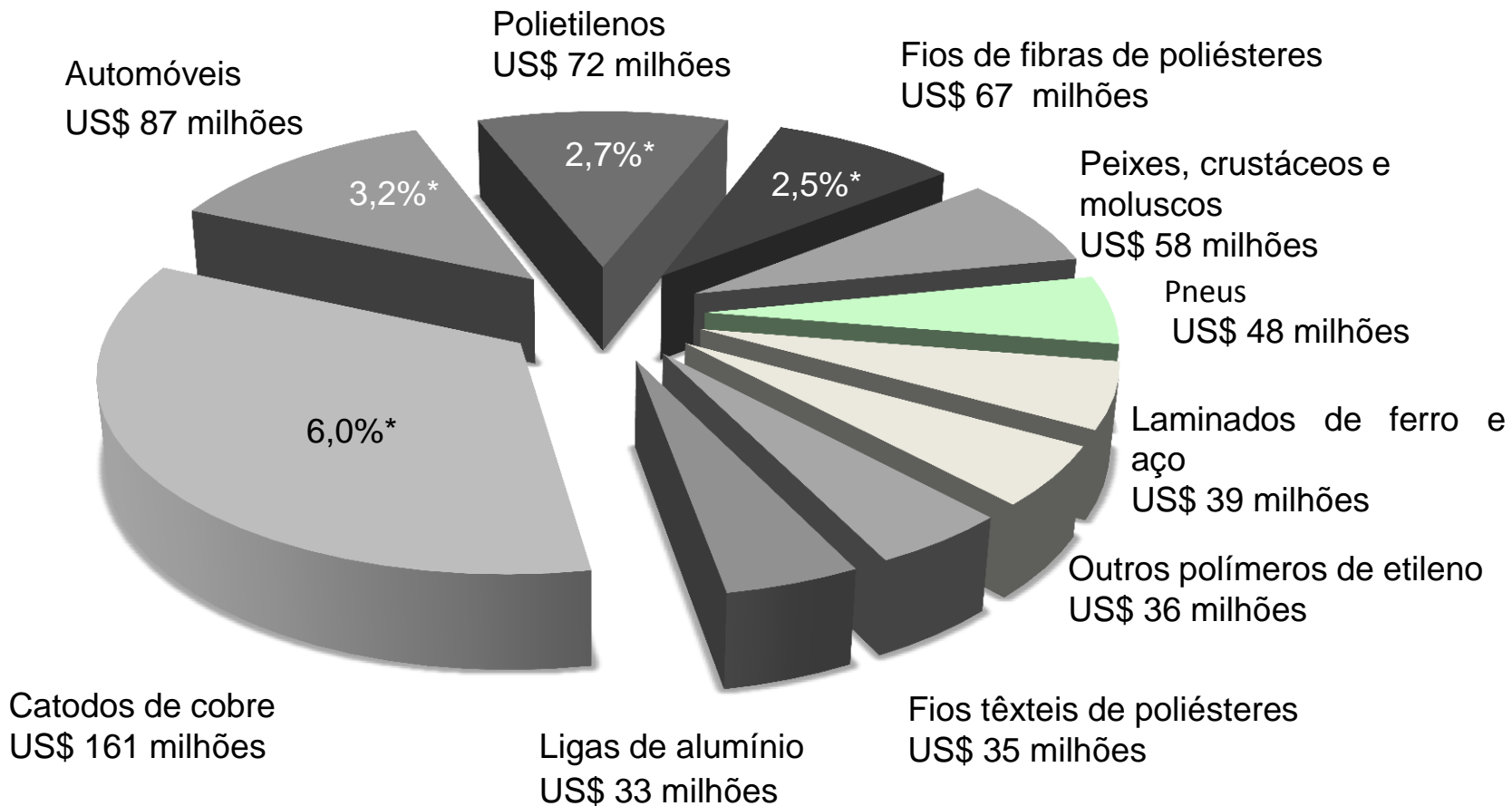

Importações Catarinenses – mercados

Principais mercados – janeiro a fevereiro de 2014

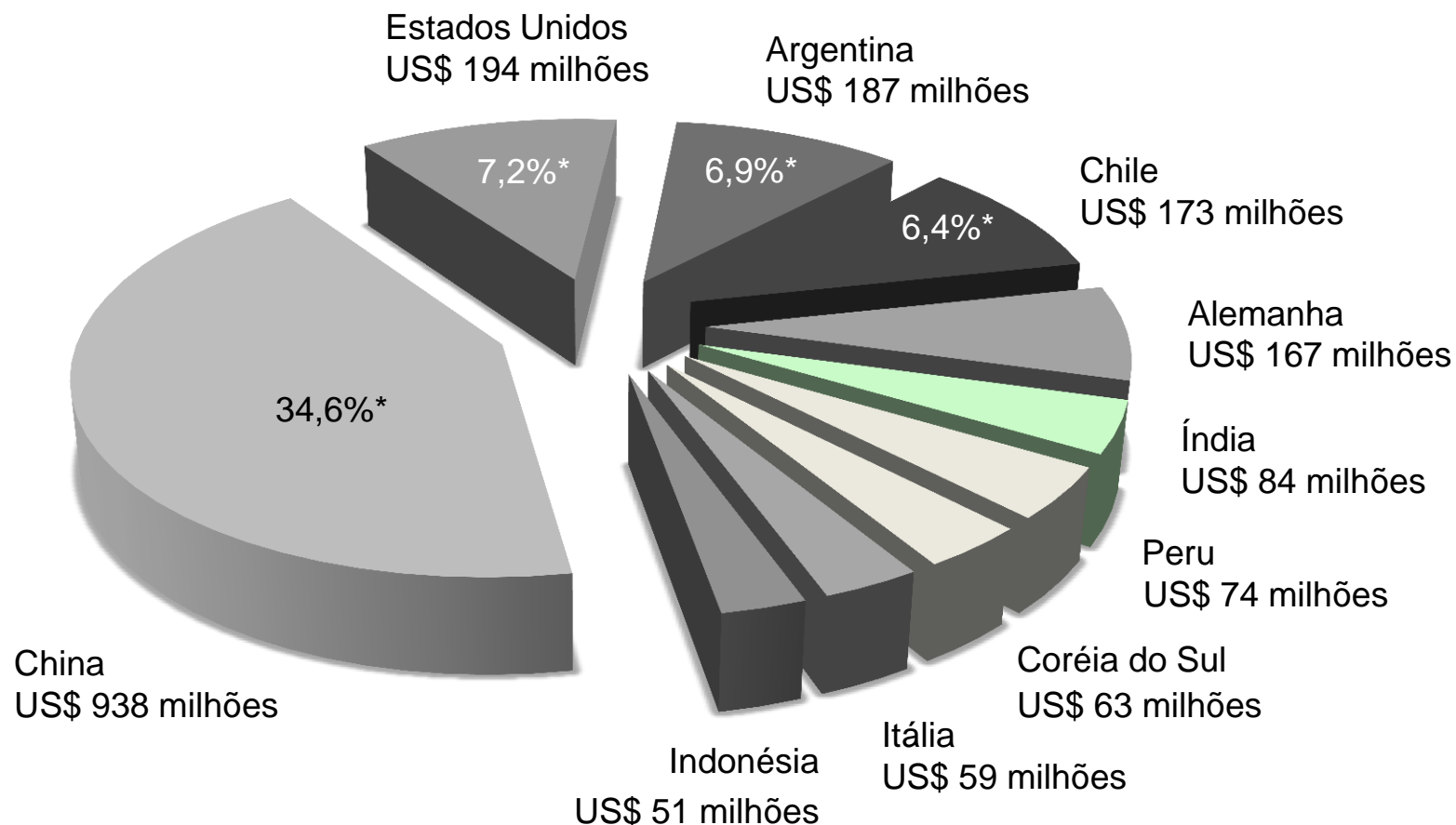

Projeções BACEN para Brasil (2014 e 2015)

14.03.2014

| Indicadores | 2012 | 2013 | Projeção 2014 14/mar | Projeção 2015 14/mar |
|--|-------|-------|----------------------------|----------------------------|
| Superávit Balança Comercial (US\$ bi) | 19,40 | 2,56 | 5,00 | 10,00 |
| IPCA (%) | 5,84 | 5,91 | 6,11 | 5,70 |
| R\$ / US\$ fim do ano | 2,04 | 2,34 | 2,49 | 2,54 |
| PIB (% de crescimento) | 1,0 | 2,3 | 1,70 | 2,00 |
| Produção Industrial (% de crescimento) | -2,7 | 1,15 | 1,44 | 3,00 |
| Selic fim do ano (% a.a.) | 7,25 | 10,00 | 11,00 | 12,00 |

FIESC

fiescnet.com.br | 0800 48 1212

Rodovia Admar Gonzaga, 2765 Itacorubi 88034-001 Florianópolis, SC